

MINISTERIO DE HACIENDA
DIRECCION GENERAL DE PRESUPUESTO
EJECUCION FINANCIERA TRIMESTRAL DE LOS PROYECTOS Y OBRAS
CORRESPONDIENTE AL CUARTO TRIMESTRE DEL AÑO 2023

CODIGO DEL CAPITULO **7 3 2 0**

DENOMINACION **JUNTA MUNICIPAL DE PANTOJA**

Fecha: 12/01/2024

Proyecto 1	Código			Denominación 5	PPM 6	Modalidad de Contrato 7	Costo Total de la Obra 8	Ejecutado (Devengado) años anteriores 9	Pagado años anteriores 10	Pendiente por pagar 11 = 9 - 10	Presupuesto del año			Ejecución Financiera Trimestral			Pagado en trimestre por deudas años anteriores 18	Total Gral. Pagado 19 = 10+17+18	Monto Pendiente de pago 20 = 8 - 19
	Obra 2	SNIP 3	Ubicac. Geograf. 4								Original 12	Modificación + ó - 13	Actual 14 = 12 + ó - 13	Pagado Trimestres Anteriores 15	Pagado en el Trimest. 16	Pagado Acumulado A la Fecha 17 = 15 + 16			
01				Construcción de Vías de Comunicación y Conexos							23,604,842.80	(5,330,893.40)	18,273,949.40	6,053,448.65	10,612,389.47	16,665,838.12		16,665,838.12	1,608,111.28
	0051			CONST. DE BADENES, COLECTORES, CUNETAS Y															
	0052			ACERAS, CONTENES, BADENES, PAVIMENT, Y C								(300,000.00)	-300,000.00	2,293,200.92		2,293,200.92		2,293,200.92	2,593,200.92
	0053			AVIMENTACION DE LAS CALLES DEL RESIDEN															
	0054			CONSTRUCCION DE ACERAS CONTENES AVENI							4,000,000.00	632,913.97	4,632,913.97		1,000,612.50	1,000,612.50		1,000,612.50	3,632,301.47
	0055			CONSTRUCCION DE ACERAS, CONTENES Y BAD															
	0056			CONSTRUCCION DE ACERAS CONTENES Y BAD							1,000,000.00	(500,000.00)	500,000.00						500,000.00
	0057			CONSTRUCCION DE ACERAS CONTENES Y BAD							2,000,000.00	(520,000.00)	1,480,000.00		22,020.00	22,020.00		22,020.00	1,457,980.00
	0058			CONSTRUCCION DE ACERAS CONTENES Y BAD							1,500,000.00	1,700,000.00	3,200,000.00	3,059,000.00	1,803,195.00	4,862,195.00		4,862,195.00	1,662,195.00
	0059			CONSTRUCCION DE ACERAS CONTENES Y BAD							1,000,000.00	(500,000.00)	500,000.00						500,000.00
	0060			CONSTRUCCION DE ACERAS CONTENES Y BAD							1,000,000.00	(1,000,000.00)							
	0061			SEÑALIZACION ROTULACION DEL SECTOR DE							5,624,151.89	(1,982,913.97)	3,641,237.92		74,939.91	74,939.91		74,939.91	3,566,298.01
	0062			CONSTRUCCION DE ACERAS CONTENES Y BAD							2,000,000.00	(1,556,893.40)	443,106.60						443,106.60
	0063			CONSTRUCCION DE ACERAS CONTENES Y BAD							1,000,000.00	(200,000.00)	800,000.00						800,000.00
	0064			CONSTRUCCION DE ACERAS CONTENES Y BAD							1,000,000.00	(1,000,000.00)							
	0065			CONSTRUCCION DE ACERAS CONTENES Y BAD							1,000,000.00		1,000,000.00						1,000,000.00
	0066			CONSTRUCCION DE ACERAS CONTENES Y BAD							826,896.97	(800,000.00)	26,896.97						26,896.97
	0067			CONSTRUCCION DE ACERAS CONTENES Y BAD							826,896.97	(800,000.00)	26,896.97						26,896.97
	0068			CONSTRUCCION DE ACERAS CONTENES Y BAD							826,896.97	1,096,000.00	1,922,896.97		1,802,055.00	1,802,055.00		1,802,055.00	120,841.97
	0069			CONST.ACERAS, CONTENES Y BADENES, COLO															
	0070			COLOCACION CAPA ASFALTICA,C/LAS DAMAS															
	0071			Via altema 2do tramo, acra, contenes y badenes								(950,000.00)	-950,000.00	701,247.73	4,704,506.51	5,405,754.24		5,405,754.24	6,355,754.24

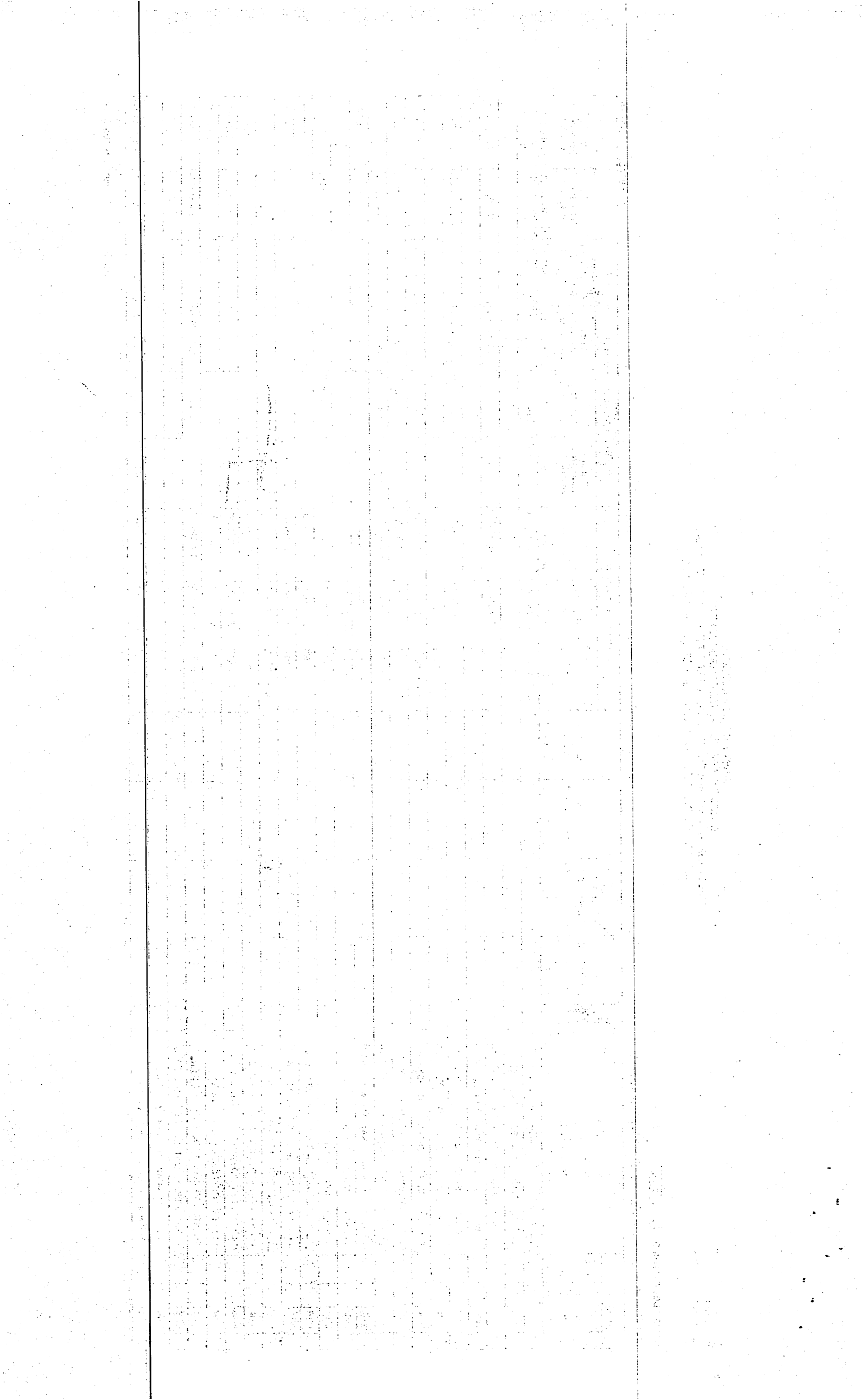

0072		Conast. aceras y contenes sector Los Humildes (PPM)							1,350,000.00	1,350,000.00			1,205,060.55	1,205,060.55		1,205,060.55	144,939.45
02		Reparación y Acondicionamiento de Vías de Comun															
03		Construcción de Instalaciones Deportivas							1,000,000.00	(100,000.00)	900,000.00		536,800.00	536,800.00		536,800.00	363,200.00
0053		CONSTRUCCION DE CANCHA EN CARMEN REI							500,000.00	(400,000.00)	100,000.00						100,000.00
0054		CONSTRUCCION DE CANCHA EN SECTOR LOS							500,000.00	(300,000.00)	200,000.00						200,000.00
0055		REMOSAMIENTO CANCHA DEPORTIVA LAS 800							600,000.00	600,000.00		536,800.00	536,800.00		536,800.00	63,200.00	
04		Reparación de Instalaciones Deportivas															
05		Construcción Instalaciones Recreativas							2,000,000.00	(950,000.00)	1,050,000.00						1,050,000.00
0051		CONSTRUCCIÓN DE PARQUE INFANTIL INVI-CE							1,000,000.00	(500,000.00)	500,000.00						500,000.00
0052		CONSTRUCCIÓN DE PARQUE INFANTIL VILLA I							500,000.00		500,000.00						500,000.00
0053		CONSTRUCCION DE PARQUE INFANTIL EN PRA							500,000.00	(450,000.00)	50,000.00						50,000.00
06		Reparación Instalaciones Recreativas															
07		Const. Infraestructuras Culturales, Educativas y Re							1,751,941.39	(50,000.00)	1,701,941.39						1,701,941.39
0051		CONSTRUCCION DE LA FUNERARIA MUNICIPAL							1,751,941.39	(50,000.00)	1,701,941.39						1,701,941.39
08		Reparación. Infraestructuras Culturales, Educativa:															
09		Construcción Infraestructuras de Salud															
10		Reparación Infraestructuras de Salud															
11		Construcción Instalación de Infraestructuras Urban															
12		Reparación Infraestructuras Urbanísticas															
13		Construcción Edificaciones Municipales							2,000,000.00		2,000,000.00						2,000,000.00
0051		CONSTRUCCION DEL PALACIO MUNICIPAL							2,000,000.00		2,000,000.00						2,000,000.00
14		Reparación Edificaciones Municipales															
15		Construcción en Cementerios															
16		Reparación en Cementerios															
17		Construcción Instalaciones Productivas															
18		Reparación, Acondicionamiento de Instalaciones Pr															
19		Construcción de Viviendas															
20		Reparación de Viviendas															
21		Construcción de Infraestructuras Sanitarias y Medi															
22		Reparación de Infraestructuras Sanitarias y Medio .															
23		Instalaciones y Colocación Electricas															
24		Construcción de Infraestructuras Hidráulicas							1,000,000.00	(188,000.00)	812,000.00						812,000.00
0051		CONST. DE COLECTORES CUNETAS PARA CAN							1,000,000.00	(188,000.00)	812,000.00						812,000.00

