

**JUNTA DEL DISTRITO MUNICIPAL DE  
PANTOJA**



**INFORME FINANCIERO CORRESPONDIENTE AL  
MES DE MAYO DEL AÑO 2023**

**JUNTA DEL DISTRITO MUNICIPAL DE  
PANTOJA**

**ESTADO DE EJECUCION PRESUPUESTARIA DE LOS INGRESOS  
AL MES DE MAYO DEL AÑO 2023**

**MINISTERIO DE HACIENDA  
DIRECCION GENERAL DE PRESUPUESTO  
EJECUCION DE LOS INGRESOS Y FUENTES DE FINANCIAMIENTO  
CORRESPONDIENTE AL MES DE MAYO DEL AÑO 2023**

CODIGO DEL CAPITULO **7 3 2 0**

DENOMINACION **JUNTA MUNICIPAL DE PANTOJA**

Fecha: 5/06/2023

Clasificador de Ingresos					Entidad Otorgante	Fuente de Financiamien.	Fuente Especifica	Organism. Financiador	Presupuesto			Percibido				
Tipo	Concep.	Cuenta	S/Cuenta	Auxiliar					Concepto Definición	Original	Modificaciones	Vigente	Acumulado Anterior	Realizado en el Mes	Acumulado A la Fecha	Balance por Percibir
1	2	3	4	5	6	7	8	9	10	11	12	13 = 11 + 6 - 12	14	15	16 = 14 + 15	17 = 13 - 16
1	1				IMPUESTOS					19,183,616.00		19,183,616.00	2,399,489.80	87,700.00	2,487,189.80	16,696,426.20
1	1	3			IMPUESTOS SOBRE EL PATRIMONIO					2,000.00		2,000.00				2,000.00
1	1	3	2		ACCESORIOS SOBRE LOS IMPUESTOS SOBRE LA PROPIEDAD					2,000.00		2,000.00				2,000.00
1	1	3	2	17	Recargos, multas y sanciones contribuciones municipales		30	9996	102	2,000.00		2,000.00				2,000.00
1	1	4			IMPUESTOS INTERNOS SOBRE MERCANCIAS Y SERVICIOS					7,688,700.00		7,688,700.00	107,800.00	87,700.00	195,500.00	7,493,200.00
1	1	4	3		IMPUESTOS AL USO DE BIENES Y SERVICIOS					7,688,700.00		7,688,700.00	107,800.00	87,700.00	195,500.00	7,493,200.00
1	1	4	3	18	Anuncios, muestras y carteles		30	9996	102	1,839,700.00		1,839,700.00				1,839,700.00
1	1	4	3	20	Hoteles, moteles y apart - hoteles y establecimientos similares		30	9996	102	5,000.00		5,000.00				5,000.00
1	1	4	3	23	Mercado móvil (chimi, hot dog y otros)		30	9996	102	5,000.00		5,000.00				5,000.00
1	1	4	3	24	Autorización para poda y corte de arboles		30	9996	102	100,000.00		100,000.00	8,000.00		8,000.00	92,000.00
1	1	4	3	26	Funcionamiento car wash		30	9996	102	5,000.00		5,000.00				5,000.00
1	1	4	3	28	Impuesto sobre tramitación de documentos		30	9996	102	100,000.00		100,000.00	7,700.00	200.00	7,900.00	92,100.00
1	1	4	3	29	Impuesto sobre registro de documentos		30	9996	102	20,000.00		20,000.00	2,100.00		2,100.00	17,900.00
1	1	4	3	31	Impuesto sobre billares		30	9996	102	2,000.00		2,000.00				2,000.00
1	1	4	3	32	Espectáculos públicos con o sin boleta de entrada		30	9996	102	2,000.00		2,000.00				2,000.00
1	1	4	3	33	Licencias de construcción		30	9996	102	5,000,000.00		5,000,000.00	25,000.00	53,000.00	78,000.00	4,922,000.00
1	1	4	3	34	Permiso construcción pozos filtrantes		30	9996	102	300,000.00		300,000.00	65,000.00	34,500.00	99,500.00	200,500.00
1	1	4	3	35	Permiso para romper pavimento de la vía pública		30	9996	102	300,000.00		300,000.00				300,000.00
1	1	4	3	37	Ocupación vías públicas para comercio informal		30	9996	102	10,000.00		10,000.00				10,000.00
1	1	6			IMPUESTOS ECOLOGICOS					1,112,916.00		1,112,916.00				1,112,916.00
1	1	6	1		IMPUESTOS ECOLOGICOS					1,112,916.00		1,112,916.00				1,112,916.00
1	1	6	1	01	Compensación por daños al medio ambiente y vías públicas		30	9996	102	1,112,916.00		1,112,916.00				1,112,916.00
1	1	9			IMPUESTOS DIVERSOS					10,380,000.00		10,380,000.00	2,291,689.80		2,291,689.80	8,088,310.20
1	1	9	1		IMPUESTOS DIVERSOS					10,300,000.00		10,300,000.00	2,291,689.80		2,291,689.80	8,008,310.20

1	1	9	1	03	Compensación sobre el pago de facturación, energía eléctrica 3%		30	9996	102	10,000,000.00		10,000,000.00	2,278,989.80		2,278,989.80	7,721,010.20
1	1	9	1	04	Otros arbitrios diversos		30	9996	102	100,000.00		100,000.00	12,700.00		12,700.00	87,300.00
1	1	9	1	99	Otros impuestos diversos		30	9996	102	200,000.00		200,000.00				200,000.00
1	1	9	2		ACCESORIOS DE IMPUESTOS DIVERSOS					80,000.00		80,000.00				80,000.00
1	1	9	2	01	Recargos por mora		30	9996	102	80,000.00		80,000.00				80,000.00
1	4				TRANSFERENCIAS					93,331,513.03	200,000.00	93,531,513.03	30,040,052.00	7,710,013.00	37,750,065.00	55,781,448.03
1	4	1			TRANSFERENCIAS CORRIENTES					55,998,907.81		55,998,907.81	20,706,900.17	5,176,725.00	25,883,625.17	30,115,282.64
1	4	1	5		TRANSFERENCIAS CORRIENTES RECIBIDAS POR LOS AYUNTAM					55,998,907.81		55,998,907.81	20,706,900.17	5,176,725.00	25,883,625.17	30,115,282.64
1	4	1	5	03	Ordinaria según Ley	0202	20	1955	100	55,998,907.81		55,998,907.81	20,706,900.17	5,176,725.00	25,883,625.17	30,115,282.64
1	4	2			TRANSFERENCIAS DE CAPITAL					37,332,605.22	200,000.00	37,532,605.22	9,333,151.83	2,533,288.00	11,866,439.83	25,666,165.39
1	4	2	5		TRANSFERENCIAS DE CAPITAL RECIBIDAS POR LOS AYUNTAMI					37,332,605.22	200,000.00	37,532,605.22	9,333,151.83	2,533,288.00	11,866,439.83	25,666,165.39
1	4	2	5	03	Ordinaria según Ley	0202	20	1955	100	37,332,605.21		37,332,605.21	9,333,151.83	2,333,288.00	11,666,439.83	25,666,165.38
1	4	2	5	99	Otras		10	0100	104		200,000.00	200,000.00		200,000.00	200,000.00	
1	5				INGRESOS POR CONTRAPRESTACION					27,303,491.00		27,303,491.00	7,409,035.00	2,002,754.00	9,411,789.00	17,891,702.00
1	5	1			VENTAS DE BIENES Y SERVICIOS					27,303,491.00		27,303,491.00	7,409,035.00	2,002,754.00	9,411,789.00	17,891,702.00
1	5	1	3		TASAS					27,253,491.00		27,253,491.00	7,409,035.00	2,002,754.00	9,411,789.00	17,841,702.00
1	5	1	3	12	Supervisión y fiscalización de obras		30	9995	102	4,000,000.00		4,000,000.00	1,262,900.00	70,000.00	1,332,900.00	2,667,100.00
1	5	1	3	14	Inhumación y exhumación		30	9995	102	15,000.00		15,000.00	9,500.00		9,500.00	5,500.00
1	5	1	3	15	Expedición certificaciones		30	9995	102	200,000.00		200,000.00				200,000.00
1	5	1	3	16	Estudio de uso de suelo		30	9995	102	500,000.00		500,000.00				500,000.00
1	5	1	3	17	Garajes		30	9995	102	5,000.00		5,000.00				5,000.00
1	5	1	3	18	Certificaciones vida y costumbre		30	9995	102	2,000.00	8,000.00	10,000.00	4,700.00	1,500.00	6,200.00	3,800.00
1	5	1	3	20	Recolección desechos sólidos		30	9995	102	21,631,491.00	(208,000.00)	21,423,491.00	6,089,635.00	1,552,554.00	7,642,189.00	13,781,302.00
1	5	1	3	27	Certificación de Uso de Suelo		30	9995	102	600,000.00		600,000.00		500.00	500.00	599,500.00
1	5	1	3	99	Otras tasas		30	9995	102	300,000.00	200,000.00	500,000.00	42,300.00	378,200.00	420,500.00	79,500.00
1	5	1	4		DERECHOS ADMINISTRATIVOS					50,000.00		50,000.00				50,000.00
1	5	1	4	39	Casetas Fijas y moviles		30	9998	102	50,000.00		50,000.00				50,000.00
1	6				OTROS INGRESOS					175,000.00		175,000.00	13,000.00	4,900.00	17,900.00	157,100.00
1	6	1			Rentas de la Propiedad					60,000.00		60,000.00	13,000.00	4,900.00	17,900.00	42,100.00
1	6	1	3		ARRIENDO DE ACTIVOS TANGIBLES NO PRODUCIDOS					50,000.00	(6,000.00)	44,000.00	5,000.00	200.00	5,200.00	38,800.00
1	6	1	3	07	Arrendamiento de terrenos y nichos en cementerios		30	9998	102	50,000.00	(6,000.00)	44,000.00	5,000.00	200.00	5,200.00	38,800.00
1	6	1	4		CONCESIONES					10,000.00	6,000.00	16,000.00	8,000.00	4,700.00	12,700.00	3,300.00
1	6	1	4	03	Operación cementerios		30	9998	102	10,000.00	6,000.00	16,000.00	8,000.00	4,700.00	12,700.00	3,300.00
1	6	3			MULTAS Y SANCIONES					115,000.00		115,000.00				115,000.00
1	6	3	1		MULTAS Y SANCIONES					115,000.00		115,000.00				115,000.00

1	6	3	1	08	Multas diversas		30	9998	102	10,000.00		10,000.00				10,000.00
1	6	3	1	09	Pago tardío recolección desechos sólidos		30	9998	102	30,000.00		30,000.00				30,000.00
1	6	3	1	11	Multas administrativas		30	9998	102	5,000.00		5,000.00				5,000.00
1	6	3	1	12	Multas por construcción ilegal		30	9998	102	50,000.00		50,000.00				50,000.00
1	6	3	1	13	Multa por tirada de escombros y desechos en las vías públicas		30	9998	102	20,000.00		20,000.00				20,000.00
3					Disminución de disponibilidades internas							2,548,141.59				2,548,141.59
3	1				Disminución de disponibilidades internas							2,548,141.59				2,548,141.59
3	1	1			Disminución de disponibilidades internas							2,548,141.59				2,548,141.59
3	1	1	1		Disminución de disponibilidades internas							2,548,141.59				2,548,141.59
3	1	1	1	01	Disminución de disponibilidades internas		10	0100	100			29,378,807.72	29,378,807.72		29,378,807.72	
3	1	1	1	01	Disminución de disponibilidades internas		30	9995	102			2,548,141.57	2,548,141.57		2,548,141.57	
3	1	1	3	01	Disminución de cuentas por cobrar internas de corto plazo			9995	102			2,548,141.57				
3	2				Incremento de préstamos internos de corto plazo__							2,548,141.57				
3	2	1			Incremento de préstamos internos de corto plazo__							2,548,141.57				
3	2	1	3		Incremento de préstamos internos de corto plazo__							2,548,141.57				
3	2	1	3	01	Incremento de préstamos internos de corto plazo__			9995	102			2,548,141.57				
3	2	2			Obtención de préstamos de la deuda pública de largo plazo							2,548,141.57				
3	2	2	4		Obtención de préstamos de la deuda pública interna de largo							2,548,141.57				
3	2	2	4	01	Obtención de préstamos de la deuda pública interna de largo			9995	102			2,548,141.57				
<b>TOTAL RD\$</b>										<b>139,993,620.02</b>	<b>200,000.00</b>	<b>177,216,852.45</b>	<b>71,788,526.09</b>	<b>9,805,367.00</b>	<b>81,593,893.09</b>	<b>90,526,676.22</b>

Preparado por



Revisado por



Aprobado por



**JUNTA DEL DISTRITO MUNICIPAL DE  
PANTOJA**

**REPORTE DE RECIBOS DE CAJA  
AL MES DE MAYO DEL AÑO 2023**

## JUNTA DEL DISTRITO MUNICIPAL DE PANTOJA

### REPORTE DE RECIBOS DE CAJA AL MES DE MAYO DEL AÑO 2023

FECHA	# RECIBO	CONTRIBUYENTE	CLASIFICADOR	MONTO
2/05/2023	13613	SILVIA E. MARTINEZ DE DAVILA	151320	198,300.00
2/05/2023	13614	SILVIA E. MARTINEZ DE DAVILA	151320	126,642.00
2/05/2023	13615	SILVIA E. MARTINEZ DE DAVILA	151320	36,970.00
4/05/2023	13616	ROSA MARIA RODRIGUEZ	151312	1,000.00
4/05/2023	13617	JOSE A. PERALTA	151318	500.00
4/05/2023	13618	REYES M. RAMIRES BELTRAN	114328	200.00
4/05/2023	13619	MIGUEL A. HERNANDEZ C.	114334	5,000.00
4/05/2023	13620	SILVIA E. MARTINEZ DE DAVILA	151320	16,850.00
4/05/2023	13622	SILVIA E. MARTINEZ DE DAVILA	151320	23,700.00
5/05/2023	13623	JHONNELLY RODRIGUEZ GARCIAS	151312	11,000.00
5/05/2023	13624	ALFREDO BENCOSME PERALTA	151312	10,000.00
8/05/2023	13625	BERTINA DECENA BEROA	151327	500.00
8/05/2023	13626	AGRIPINO FORTUNATO	161403	200.00
8/05/2023	13627	YSIDRO MARTINEZ	161403	500.00
9/05/2023	13628	RICHARD MARTINEZ DE LEON	161403	500.00
9/05/2023	13629	ALBERTO A. MOYA CAPELLAN	161403	500.00
9/05/2023	13630	EEDY DE LEON FERNANDEZ	114334	4,000.00
10/05/2023	13631	MARIO A. CORTORREAL TAVERAS	114334	3,500.00
12/05/2023	13632	BIENVENIDO DEL ROSARIO RODRIGUEZ	161403	3,000.00
12/05/2023	13633	CATALINO J. ESCARRAMAN	151312	6,000.00
12/05/2023	13634	WINSTON A. LOPEZ	151312	6,000.00
12/05/2023	13635	SILVIA E. MARTINEZ DE DAVILA	151320	100,050.00
12/05/2023	13636	SILVIA E. MARTINEZ DE DAVILA	151320	80,450.00
12/05/2023	13637	SILVIA E. MARTINEZ DE DAVILA	151320	80,585.00
12/05/2023	13638	FATIMA DEL ROSARIO SANCHEZ	151312	4,000.00
12/05/2023	13640	SILVIA E. MARTINEZ DE DAVILA	151320	48,735.00
15/05/2023	13641	SILVIA E. MARTINEZ DE DAVILA	151320	14,200.00
15/05/2023	13642	SILVIA E. MARTINEZ DE DAVILA	151320	11,350.00
15/05/2023	13643	WIND TELECOM S.A	151399	375,000.00
16/05/2023	13644	CRISTIAN LUCIANO MANSUETA	161307	200.00
16/05/2023	13645	LEOLI CABRERA AQUINO	151312	12,000.00
16/05/2023	13646	JESUS M. FERNANDEZ MUÑON	151312	20,000.00
17/05/2023	13647	DANIELA CASTRO	151318	500.00
17/05/2023	13648	DANIELA CASTRO	151318	500.00
17/05/2023	13649	REYNALDO JACINT SANCHEZ	114334	4,000.00
18/05/2023	13650	YAIRA E. ABREU JIMENEZ	114334	4,000.00
18/05/2023	13651	ADODIM	142599	200,000.00
19/05/2023	13652	SILVIA E. MARTINEZ DE DAVILA	151320	24,360.00
19/05/2023	13653	SILVIA E. MARTINEZ DE DAVILA	151320	35,500.00

## JUNTA DEL DISTRITO MUNICIPAL DE PANTOJA

### REPORTE DE RECIBOS DE CAJA AL MES DE MAYO DEL AÑO 2023

FECHA	# RECIBO	CONTRIBUYENTE	CLASIFICADOR	MONTO
22/05/2023	13654	AUDILO DE LOS SANTOS CONTRERAS	114333	6,000.00
22/05/2023	13655	SILVIA E. MARTINEZ DE DAVILA	151320	42,740.00
23/05/2023	13656	MARYS VALENZUELA	114334	4,000.00
23/05/2023	13657	RAFAEL ANTONIO POLANCO	114333	14,000.00
23/05/2023	13660	TESORERIA NACIONAL	142503	2,333,288.00
23/05/2023	13659	TESORERIA NACIONAL	141503	2,719,661.00
23/05/2023	13658	TESORERIA NACIONAL	141503	2,145,959.00
23/05/2023	13661	TESORERIA NACIONAL	141503	311,105.00
23/05/2023	13662	MILDRES Y. REIMIGIO RODRIGUEZ	151399	2,500.00
24/05/2023	13663	SILVIA E. MARTINEZ DE DAVILA	151320	74,300.00
23/05/2023	13664	SILVIA E. MARTINEZ DE DAVILA	151320	58,260.00
25/05/2023	13666	SILVIA E. MARTINEZ DE DAVILA	151320	15,110.00
25/05/2023	13667	SELVIA E. MARTINEZ DE DAVILA	151320	69,287.00
25/05/2023	13668	SILVIA E. MARTINEZ DE DAVILA	151320	210,900.00
25/05/2023	13669	JULIO CESAR ROSARIO VENTURA	114333	4,000.00
26/05/2023	13670	JOSELIN DE OLEO MONTERO	114334	5,000.00
26/05/2023	13671	JOSE RAMON ESPINAL	151399	200.00
26/05/2023	13672	RAMON ANTONIO SEPULVEDA SANTANA	151399	500.00
29/05/2023	13673	SILVIA E. MARTINEZ DE DAVILA	151320	99,710.00
29/05/2023	13674	SILVIA E. MARTINEZ DE DAVILA	151320	33,940.00
29/05/2023	13675	SILVIA E. MARTINEZ DE DAVILA	151320	63,730.00
29/05/2023	13676	YOMARI A. JIMENEZ	114333	28,000.00
29/05/2023	13677	FLAVIANO FERRERAS FERRARAS	114334	5,000.00
31/05/2023	13679	SILVIA E. MARTINEZ DE DAVILA	151320	86,885.00
30/05/2023	13678	MELVIN DE LA CRUZ PIÑA	114333	1,000.00
<b>TOTAL GENERAL RECIBOS DE CAJA RD\$</b>				<b>9,805,367.00</b>

  
**Contador (a)**  

  
**Tesorero (a)**  



**JUNTA DEL DISTRITO MUNICIPAL DE  
PANTOJA**

**ESTADO DE EJECUCION PRESUPUESTARIA DEL GASTO  
AL MES DE MAYO DEL AÑO 2023**

**MINISTERIO DE HACIENDA**  
**DIRECCION GENERAL DE PRESUPUESTO**  
**EJECUCION DE LOS GASTOS Y APLICACIONES FINANCIERAS POR DESTINO DE FONDOS Y ESTRUCTURA PROGRAMATICA**  
**CORRESPONDIENTE AL MES DE MAYO DEL AÑO 2023**

CODIGO DEL CAPITULO **7 3 2 0** DENOMINACION **JUNTA MUNICIPAL DE PANTOJA**

Fecha: 5/06/2023

Destino de Fondo	Estructura					Clasificación del Gasto							Función	Fuente de Financiamen.	Fuente Especifica	Organismo Financiador	Presupuesto			Ejecución del Gasto							
	Partida no Asig/Prog.	Programa	Proyecto	Act/Obra	Institución Recept.	SNIP	Tipo	Objeto	Cuenta	Sub-Cla.	Auxiliar	Denominación del Gasto					Presupuesto Original	Modificaciones	Vigente	Acumulado Anterior	Compromiso	Devengado	Pagado	Devengado a la Fecha	Balance Disponible		
	1	2	3	4	5	6	7	8	9	10	11	12					13	14	15	16	17	18	19	20 = 18 + 6 - 19	21	22	23
P	01												Normas, Políticas y Administración N					28,462,508.04		29,099,543.43	9,037,291.47		2,091,885.93	1,920,013.77	11,129,177.40	17,970,366.03	
P	01	00	0001										Normas y Seguidientos	0000				4,777,601.73		4,677,601.73	1,784,766.49		340,772.40	296,732.32	2,125,538.89	2,552,062.84	
P	01	00	0001				2	1					REMUNERACIONES Y CONTRIBU					4,777,601.73		4,677,601.73	1,784,766.49		340,772.40	296,732.32	2,125,538.89	2,552,062.84	
P	01	00	0001				2	1	1				REMUNERACIONES					3,879,672.67		3,879,672.67	1,234,164.37		340,772.40	296,732.32	1,574,936.77	2,304,735.90	
P	01	00	0001				2	1	1	1			REMUNERACIONES					3,173,544.00		3,173,544.00	1,169,426.37		313,341.40	269,301.32	1,482,767.77	1,690,776.23	
P	01	00	0001				2	1	1	1	01		Sueldos fijos	1101	20	1955	100	3,173,544.00		3,173,544.00	1,169,426.37		313,341.40	269,301.32	1,482,767.77	1,690,776.23	
P	01	00	0001				2	1	1	2	06		Remuneraciones al personal con caracte					400,000.00		400,000.00	64,738.00		27,431.00	27,431.00	92,169.00	307,831.00	
P	01	00	0001				2	1	1	2	06		Jornales	1101	30	9995	102	400,000.00		400,000.00	64,738.00		27,431.00	27,431.00	92,169.00	307,831.00	
P	01	00	0001				2	1	1	4			Sueldo anual no.13					306,128.67		306,128.67						306,128.67	
P	01	00	0001				2	1	1	4	01		Sueldo anual no.13	1101	30	9995	102	306,128.67		306,128.67						306,128.67	
P	01	00	0001				2	1	3				DIETAS Y GASTOS DE REPRESENT					400,000.00		300,000.00	94,500.00				94,500.00	205,500.00	
P	01	00	0001				2	1	3	1			Dietas					200,000.00		100,000.00						100,000.00	
P	01	00	0001				2	1	3	1	01		Dietas en el país	1101	20	1955	100	200,000.00		100,000.00							100,000.00
P	01	00	0001				2	1	3	2			Gastos de representación					200,000.00		200,000.00	94,500.00				94,500.00	105,500.00	
P	01	00	0001				2	1	3	2	01		Gastos de representación en el país	1101	30	9996	102	200,000.00		200,000.00	94,500.00				94,500.00	105,500.00	
P	01	00	0001				2	1	5				CONTRIBUCIONES A LA SEGURID					497,929.06		497,929.06	456,102.12				456,102.12	41,826.94	
P	01	00	0001				2	1	5	1			Contribuciones al seguro de salud					225,004.27		225,004.27	214,478.64				214,478.64	10,525.63	
P	01	00	0001				2	1	5	1	01		Contribuciones al seguro de salud	1101	20	1955	100	225,004.27		225,004.27	214,478.64				214,478.64	10,525.63	
P	01	00	0001				2	1	5	2			Contribuciones al seguro de pensiones					225,321.63		225,321.63	214,586.29				214,586.29	10,735.34	
P	01	00	0001				2	1	5	2	01		Contribuciones al seguro de pensiones	1101	20	1955	100	225,321.63		225,321.63	214,586.29				214,586.29	10,735.34	
P	01	00	0001				2	1	5	3			Contribuciones al seguro de riesgo labor					47,603.16		47,603.16	27,037.19				27,037.19	20,565.97	
P	01	00	0001				2	1	5	3	01		Contribuciones al seguro de riesgo labor	1101	20	1955	100	47,603.16		47,603.16	27,037.19				27,037.19	20,565.97	
P	01	00	0003										Administración Municipal	0000				5,134,982.10		5,134,982.10	1,656,152.34		491,540.84	409,543.52	2,147,693.18	2,987,288.92	
P	01	00	0003				2	1					REMUNERACIONES Y CONTRIBU					5,034,982.10		5,034,982.10	1,656,152.34		491,540.84	409,543.52	2,147,693.18	2,887,288.92	

P		01	00	0003		2	1	1						REMUNERACIONES					4,153,404.22			4,153,404.22	1,656,152.34		491,540.84	409,543.52	2,147,693.18	2,005,711.04
P		01	00	0003		2	1	1	1					REMUNERACIONES					3,069,330.00			3,069,330.00	1,422,980.34		426,685.84	344,688.52	1,849,666.18	1,219,663.82
P		01	00	0003		2	1	1	1	01				Sueldos fijos	1101	20	1955	100	3,069,330.00			3,069,330.00	1,422,980.34		426,685.84	344,688.52	1,849,666.18	1,219,663.82
P		01	00	0003		2	1	1	2					Remuneraciones al personal con carácter					640,819.20			640,819.20	233,172.00		64,855.00	64,855.00	298,027.00	342,792.20
P		01	00	0003		2	1	1	2	06				Jornales	1101	30	9996	102	640,819.20			640,819.20	233,172.00		64,855.00	64,855.00	298,027.00	342,792.20
P		01	00	0003		2	1	1	4					Sueldo anual no.13					443,255.02			443,255.02						443,255.02
P		01	00	0003		2	1	1	4	01				Sueldo anual no.13	1101	20	1955	100	368,255.02			368,255.02						368,255.02
P		01	00	0003		2	1	1	4	01				Sueldo anual no.13	1101	30	9995	102	75,000.00			75,000.00						75,000.00
P		01	00	0003		2	1	3						DIETAS Y GASTOS DE REPRESENTACION					400,000.00			400,000.00						400,000.00
P		01	00	0003		2	1	3	1					Dietas					200,000.00			200,000.00						200,000.00
P		01	00	0003		2	1	3	1	01				Dietas en el país	1101	30	9996	102	200,000.00			200,000.00						200,000.00
P		01	00	0003		2	1	3	2					Gastos de representación					200,000.00			200,000.00						200,000.00
P		01	00	0003		2	1	3	2	01				Gastos de representación en el país	1101	20	1955	100	200,000.00			200,000.00						200,000.00
P		01	00	0003		2	1	5						CONTRIBUCIONES A LA SEGURIDAD					481,577.88			481,577.88						481,577.88
P		01	00	0003		2	1	5	1					Contribuciones al seguro de salud					217,615.50			217,615.50						217,615.50
P		01	00	0003		2	1	5	1	01				Contribuciones al seguro de salud	1101	20	1955	100	217,615.50			217,615.50						217,615.50
P		01	00	0003		2	1	5	2					Contribuciones al seguro de pensiones					217,922.43			217,922.43						217,922.43
P		01	00	0003		2	1	5	2	01				Contribuciones al seguro de pensiones	1101	20	1955	100	217,922.43			217,922.43						217,922.43
P		01	00	0003		2	1	5	3					Contribuciones al seguro de riesgo laboral					46,039.95			46,039.95						46,039.95
P		01	00	0003		2	1	5	3	01				Contribuciones al seguro de riesgo laboral	1101	20	1955	100	46,039.95			46,039.95						46,039.95
P		01	00	0003		2	2							CONTRATACION DE SERVICIOS					100,000.00			100,000.00						100,000.00
P		01	00	0003		2	2	3						VIATICOS					100,000.00			100,000.00						100,000.00
P		01	00	0003		2	2	3	2					Viáticos fuera del país					100,000.00			100,000.00						100,000.00
P		01	00	0003		2	2	3	2	01				Viáticos fuera del país	1101	20	1955	100	100,000.00			100,000.00						100,000.00
P		01	00	0004										Servicios Administrativos y Financieros	0000				18,549,924.21			19,286,959.60	5,596,372.64		1,259,572.69	1,213,737.93	6,855,945.33	12,431,014.27
P		01	00	0004		2	1							REMUNERACIONES Y CONTRIBUCIONES					15,224,450.68			16,011,486.07	5,567,755.52		1,250,192.22	1,213,737.93	6,817,947.74	9,193,538.33
P		01	00	0004		2	1	1						REMUNERACIONES					12,638,472.01			13,275,507.40	4,270,163.52		932,330.64	906,876.35	5,202,494.16	8,073,013.24
P		01	00	0004		2	1	1	1					REMUNERACIONES					7,384,668.00			7,384,668.00	3,588,730.50		929,380.64	903,926.35	4,518,111.14	2,866,556.86
P		01	00	0004		2	1	1	1	01				Sueldos fijos	1102	20	1955	100	7,384,668.00			7,384,668.00	3,588,730.50		929,380.64	903,926.35	4,518,111.14	2,866,556.86
P		01	00	0004		2	1	1	2					Remuneraciones al personal con carácter					1,300,000.01			1,937,035.40	121,450.00		2,950.00	2,950.00	124,400.00	1,812,635.40
P		01	00	0004		2	1	1	2	06				Jornales	1102	20	1955	100	500,000.00			500,000.00						500,000.00
P		01	00	0004		2	1	1	2	06				Jornales	1102	30	9995	102				637,035.39	68,450.00		2,950.00	2,950.00	71,400.00	565,635.39
P		01	00	0004		2	1	1	2	06				Jornales	1102	30	9996	102	800,000.00			800,000.00	53,000.00				53,000.00	747,000.00
P		01	00	0004		2	1	1	3					Sueldos al personal fijo en trámite de pago					3,203,804.00			3,203,804.00						3,203,804.00
P		01	00	0004		2	1	1	3	01				Sueldos al personal fijo en trámite de pago	1102	20	1955	100	2,703,804.00			2,703,804.00						2,703,804.00

P	01	00	0004			2	1	1	3	01	Sueldos al personal fijo en trámite de pe	1102	30	9996	102	500,000.00		500,000.00							500,000.00
P	01	00	0004			2	1	1	4		Sueldo anual no.13					150,000.00		150,000.00	8,700.00				8,700.00	141,300.00	
P	01	00	0004			2	1	1	4	01	Sueldo anual no.13	1102	30	9995	102	150,000.00		150,000.00	8,700.00				8,700.00	141,300.00	
P	01	00	0004			2	1	1	5		Prestaciones económicas					600,000.00		600,000.00	551,283.02				551,283.02	48,716.98	
P	01	00	0004			2	1	1	5	01	Prestaciones económicas	1102	20	1955	100	600,000.00		600,000.00	551,283.02				551,283.02	48,716.98	
P	01	00	0004			2	1	2			SOBRESUELDOS					1,219,379.00		1,519,379.00	1,048,458.33		119,501.08	108,501.08	1,167,959.41	351,419.59	
P	01	00	0004			2	1	2	2		Compensación					1,219,379.00		1,519,379.00	1,048,458.33		119,501.08	108,501.08	1,167,959.41	351,419.59	
P	01	00	0004			2	1	2	2	03	Compensación por servicios prestados e	1101	20	1955	100	97,731.00		97,731.00						97,731.00	
P	01	00	0004			2	1	2	2	06	Compensación por resultados	1101	20	1955	100	377,898.00		677,898.00	592,573.81		56,000.00	45,000.00	648,573.81	29,324.19	
P	01	00	0004			2	1	2	2	06	Compensación por resultados	1101	30	9998	102	43,750.00		43,750.00	43,717.90				43,717.90	32.10	
P	01	00	0004			2	1	2	2	08	Compensaciones especiales	1101	20	1955	100	700,000.00		700,000.00	412,166.62		63,501.08	63,501.08	475,667.70	224,332.30	
P	01	00	0004			2	1	3			DIETAS Y GASTOS DE REPRESENT					350,000.00		200,000.00	94,500.00		47,250.00	47,250.00	141,750.00	58,250.00	
P	01	00	0004			2	1	3	1		Dietas					150,000.00									
P	01	00	0004			2	1	3	1	01	Dietas en el país	1102	20	1955	100	150,000.00									
P	01	00	0004			2	1	3	2		Gastos de representación					200,000.00		200,000.00	94,500.00		47,250.00	47,250.00	141,750.00	58,250.00	
P	01	00	0004			2	1	3	2	01	Gastos de representación en el país	1102	20	1955	100	200,000.00		200,000.00	94,500.00		47,250.00	47,250.00	141,750.00	58,250.00	
P	01	00	0004			2	1	4			GRATIFICACIONES Y BONIFICACIONES					150,000.00		150,000.00						150,000.00	
P	01	00	0004			2	1	4	2		Otras Gratificaciones y Bonificaciones					150,000.00		150,000.00						150,000.00	
P	01	00	0004			2	1	4	2	02	Gratificaciones por pasantías	1102	30	9995	102	150,000.00		150,000.00						150,000.00	
P	01	00	0004			2	1	5			CONTRIBUCIONES A LA SEGURIDAD					866,599.67		866,599.67	154,633.67		151,110.50	151,110.50	305,744.17	560,855.50	
P	01	00	0004			2	1	5	1		Contribuciones al seguro de salud					715,272.67		715,272.67	79,049.00		136,664.33	136,664.33	215,713.33	499,559.34	
P	01	00	0004			2	1	5	1	01	Contribuciones al seguro de salud	1102	20	1955	100	715,272.67		715,272.67	79,049.00		136,664.33	136,664.33	215,713.33	499,559.34	
P	01	00	0004			2	1	5	3		Contribuciones al seguro de riesgo labor					151,327.00		151,327.00	75,584.67		14,446.17	14,446.17	90,030.84	61,296.16	
P	01	00	0004			2	1	5	3	01	Contribuciones al seguro de riesgo labor	1102	20	1955	100	151,327.00		151,327.00	75,584.67		14,446.17	14,446.17	90,030.84	61,296.16	
P	01	00	0004			2	2				CONTRATACION DE SERVICIOS					3,225,473.53		3,225,473.53	28,617.12		9,380.47		37,997.59	3,187,475.94	
P	01	00	0004			2	2	8			OTROS SERVICIOS NO INCLUIDOS					3,225,473.53		3,225,473.53	28,617.12		9,380.47		37,997.59	3,187,475.94	
P	01	00	0004			2	2	8	2		Comisiones y gastos bancarios					100,000.00		100,000.00	18,617.12		9,380.47		27,997.59	72,002.41	
P	01	00	0004			2	2	8	2	01	Comisiones y gastos bancarios	1102	20	1955	100	100,000.00		100,000.00	18,617.12		9,380.47	9,380.47	27,997.59	72,002.41	
P	01	00	0004			2	2	8	7		Servicios Técnicos y Profesionales					3,125,473.53		3,125,473.53	10,000.00				10,000.00	3,115,473.53	
P	01	00	0004			2	2	8	7	01	Estudio de ingeniería, arquitectura, inve	1102	30	9995	102	2,329,569.53		2,329,569.53	10,000.00				10,000.00	2,319,569.53	
P	01	00	0004			2	2	8	7	01	Estudio de ingeniería, arquitectura, inve	1102	30	9996	102	795,904.00		795,904.00						795,904.00	
P	01	00	0004			2	3				MATERIALES Y SUMINISTROS					100,000.00		50,000.00						50,000.00	
P	01	00	0004			2	3	3			PRODUCTOS DE PAPEL, CARTON I					100,000.00		50,000.00						50,000.00	
P	01	00	0004			2	3	3	6		Especies timbradas y valoradas					100,000.00		50,000.00						50,000.00	
P	01	00	0004			2	3	3	6	01	Especies timbradas y valoradas	1102	20	1955	100	100,000.00		50,000.00						50,000.00	

P	11														Obras Públicas Municipales							2,935,276.63						2,935,276.63	956,774.00			237,931.00	230,882.18	1,194,705.00	1,740,571.63
P	11	00	0001												Coordinación, Ejecución y Fiscalizaci	0000						2,935,276.63						2,935,276.63	956,774.00			237,931.00	230,882.18	1,194,705.00	1,740,571.63
P	11	00	0001			2	1								REMUNERACIONES Y CONTRIBU							2,435,276.63						2,435,276.63	956,774.00			237,931.00	230,882.18	1,194,705.00	1,240,571.63
P	11	00	0001			2	1	1							REMUNERACIONES							2,057,786.00						2,057,786.00	956,774.00			237,931.00	230,882.18	1,194,705.00	863,081.00
P	11	00	0001			2	1	1	1						REMUNERACIONES							1,857,786.00						1,857,786.00	956,774.00			237,931.00	230,882.18	1,194,705.00	663,081.00
P	11	00	0001			2	1	1	1	01					Sueldos fijos	2503	20	1955	100			1,857,786.00						1,857,786.00	956,774.00			237,931.00	230,882.18	1,194,705.00	663,081.00
P	11	00	0001			2	1	1	2						Remuneraciones al personal con carácter							200,000.00						200,000.00							200,000.00
P	11	00	0001			2	1	1	2	06					Jornales	2503	30	9995	102			200,000.00						200,000.00							200,000.00
P	11	00	0001			2	1	3							DIETAS Y GASTOS DE REPRESENT							86,004.00						86,004.00							86,004.00
P	11	00	0001			2	1	3	1						Dietas							86,004.00						86,004.00							86,004.00
P	11	00	0001			2	1	3	1	01					Dietas en el país	2503	20	1955	100			86,004.00						86,004.00							86,004.00
P	11	00	0001			2	1	5							CONTRIBUCIONES A LA SEGURID.							291,486.63						291,486.63							291,486.63
P	11	00	0001			2	1	5	1						Contribuciones al seguro de salud							131,717.03						131,717.03							131,717.03
P	11	00	0001			2	1	5	1	01					Contribuciones al seguro de salud	2503	20	1955	100			131,717.03						131,717.03							131,717.03
P	11	00	0001			2	1	5	2						Contribuciones al seguro de pensiones							131,902.81						131,902.81							131,902.81
P	11	00	0001			2	1	5	2	01					Contribuciones al seguro de pensiones	2503	20	1955	100			131,902.81						131,902.81							131,902.81
P	11	00	0001			2	1	5	3						Contribuciones al seguro de riesgo labo							27,866.79						27,866.79							27,866.79
P	11	00	0001			2	1	5	3	01					Contribuciones al seguro de riesgo labo	2503	20	1955	100			27,866.79						27,866.79							27,866.79
P	11	00	0001			2	2								CONTRATACIaN DE SERVICIOS							500,000.00						500,000.00							500,000.00
P	11	00	0001			2	2	8							OTROS SERVICIOS NO INCLUIDOS							500,000.00						500,000.00							500,000.00
P	11	00	0001			2	2	8	7						Servicios Técnicos y Profesionales							500,000.00						500,000.00							500,000.00
P	11	00	0001			2	2	8	7	01					Estudio de ingeniería, arquitectura, inve	2503	30	9995	102			500,000.00						500,000.00							500,000.00
P	12														Gestión y Asministración de Servicios							1,452,228.08						1,452,228.08	341,210.00			96,027.50	92,784.01	437,237.50	1,014,990.58
P	12	00	0001												Administración de los Servicios Públi	0000						860,688.86						860,688.86	338,560.00			96,027.50	92,784.01	434,587.50	426,101.36
P	12	00	0001			2	1								REMUNERACIONES Y CONTRIBU							860,688.86						860,688.86	338,560.00			96,027.50	92,784.01	434,587.50	426,101.36
P	12	00	0001			2	1	1							REMUNERACIONES							860,688.86						860,688.86	338,560.00			96,027.50	92,784.01	434,587.50	426,101.36
P	12	00	0001			2	1	1	1						REMUNERACIONES							452,772.00						452,772.00	338,560.00			96,027.50	92,784.01	434,587.50	18,184.50
P	12	00	0001			2	1	1	1	01					Sueldos fijos	1102	20	1955	100			452,772.00						452,772.00	338,560.00			96,027.50	92,784.01	434,587.50	18,184.50
P	12	00	0001			2	1	1	2						Remuneraciones al personal con carácter							370,185.86						370,185.86							370,185.86
P	12	00	0001			2	1	1	2	06					Jornales	1102	30	9996	102			370,185.86						370,185.86							370,185.86
P	12	00	0001			2	1	1	4						Sueldo anual no.13							37,731.00						37,731.00							37,731.00
P	12	00	0001			2	1	1	4	01					Sueldo anual no.13	1102	30	9995	102			37,731.00						37,731.00							37,731.00
P	12	00	0002												Ornato y Saneamiento de Calles, Plaza	0000						591,539.22						591,539.22	2,650.00				2,650.00		588,889.22
P	12	00	0002			2	1								REMUNERACIONES Y CONTRIBU							591,539.22						591,539.22	2,650.00					2,650.00	588,889.22
P	12	00	0002			2	1	1							REMUNERACIONES							516,704.50						516,704.50	2,650.00					2,650.00	514,054.50

P	12	00	0002		2	1	1	1	REMUNERACIONES				476,958.00		476,958.00	2,650.00			2,650.00	474,308.00		
P	12	00	0002		2	1	1	1	01	Sueldos fijos	3201	20	1955	100	476,958.00	476,958.00	2,650.00			2,650.00	474,308.00	
P	12	00	0002		2	1	1	4	Sueldo anual no.13					39,746.50	39,746.50					39,746.50		
P	12	00	0002		2	1	1	4	01	Sueldo anual no.13	3201	20	1955	100	39,746.50	39,746.50					39,746.50	
P	12	00	0002		2	1	5		CONTRIBUCIONES A LA SEGURID					74,834.72	74,834.72					74,834.72		
P	12	00	0002		2	1	5	1	Contribuciones al seguro de salud					33,816.33	33,816.33					33,816.33		
P	12	00	0002		2	1	5	1	01	Contribuciones al seguro de salud	3201	30	9996	102	33,816.33	33,816.33					33,816.33	
P	12	00	0002		2	1	5	2	Contribuciones al seguro de pensiones					33,864.02	33,864.02					33,864.02		
P	12	00	0002		2	1	5	2	01	Contribuciones al seguro de pensiones	3201	30	9996	102	33,864.02	33,864.02					33,864.02	
P	12	00	0002		2	1	5	3	Contribuciones al seguro de riesgo labo					7,154.37	7,154.37					7,154.37		
P	12	00	0002		2	1	5	3	01	Contribuciones al seguro de riesgo labo	3201	30	9996	102	7,154.37	7,154.37					7,154.37	
P	14								Gestión y Administración de Servicio					450,000.00	450,000.00	6,550.00				6,550.00	443,450.00	
P	14	00	0001						Asistencia Social	0000				450,000.00	450,000.00	6,550.00				6,550.00	443,450.00	
P	14	00	0001		2	1			REMUNERACIONES Y CONTRIBU					450,000.00	450,000.00	6,550.00				6,550.00	443,450.00	
P	14	00	0001		2	1	1		REMUNERACIONES					450,000.00	450,000.00	6,550.00				6,550.00	443,450.00	
P	14	00	0001		2	1	1	2	Remuneraciones al personal con caracte					450,000.00	450,000.00	6,550.00				6,550.00	443,450.00	
P	14	00	0001		2	1	1	2	04	Sueldos al personal por servicios especi	4510	30	9995	102	150,000.00	150,000.00					150,000.00	
P	14	00	0001		2	1	1	2	06	Jomales	4510	30	9995	102	300,000.00	300,000.00	6,550.00				6,550.00	293,450.00
P	15								Fomento de la Cultura, Deporte y Re					2,721,659.66	2,721,659.66	472,948.00	120,462.00	116,263.88	593,410.00	2,128,249.66		
P	15	00	0001						Fomento de la Cultura y el Arte	0000				721,815.80	721,815.80	2,600.00				2,600.00	719,215.80	
P	15	00	0001		2	1			REMUNERACIONES Y CONTRIBU					721,815.80	721,815.80	2,600.00				2,600.00	719,215.80	
P	15	00	0001		2	1	1		REMUNERACIONES					630,500.00	630,500.00	2,600.00				2,600.00	627,900.00	
P	15	00	0001		2	1	1	1	REMUNERACIONES					582,000.00	582,000.00	2,600.00				2,600.00	579,400.00	
P	15	00	0001		2	1	1	1	01	Sueldos fijos	4303	20	1955	100	582,000.00	582,000.00	2,600.00				2,600.00	579,400.00
P	15	00	0001		2	1	1	4	Sueldo anual no.13					48,500.00	48,500.00						48,500.00	
P	15	00	0001		2	1	1	4	01	Sueldo anual no.13	4303	20	1955	100	48,500.00	48,500.00					48,500.00	
P	15	00	0001		2	1	5		CONTRIBUCIONES A LA SEGURID					91,315.80	91,315.80						91,315.80	
P	15	00	0001		2	1	5	1	Contribuciones al seguro de salud					41,263.80	41,263.80						41,263.80	
P	15	00	0001		2	1	5	1	01	Contribuciones al seguro de salud	4303	30	9996	102	41,263.80	41,263.80					41,263.80	
P	15	00	0001		2	1	5	2	Contribuciones al seguro de pensiones					41,322.00	41,322.00						41,322.00	
P	15	00	0001		2	1	5	2	01	Contribuciones al seguro de pensiones	4303	30	9996	102	41,322.00	41,322.00					41,322.00	
P	15	00	0001		2	1	5	3	Contribuciones al seguro de riesgo labo					8,730.00	8,730.00						8,730.00	
P	15	00	0001		2	1	5	3	01	Contribuciones al seguro de riesgo labo	4303	30	9996	102	8,730.00	8,730.00					8,730.00	
P	15	00	0002						Desarrollo de Evento Deportivos y Re	0000				1,999,843.86	1,999,843.86	470,348.00	120,462.00	116,263.88	590,810.00	1,409,033.86		
P	15	00	0002		2	1			REMUNERACIONES Y CONTRIBU					1,999,843.86	1,999,843.86	470,348.00	120,462.00	116,263.88	590,810.00	1,409,033.86		

P	15	00	0002		2	1	1		REMUNERACIONES					1,886,006.00		1,886,006.00	470,348.00		120,462.00	116,263.88	590,810.00	1,295,196.00	
P	15	00	0002		2	1	1	1	REMUNERACIONES					725,544.00		725,544.00	470,348.00		120,462.00	116,263.88	590,810.00	134,734.00	
P	15	00	0002		2	1	1	1	01	Sueldos fijos	4303	20	1955	100	725,544.00		725,544.00	470,348.00		120,462.00	116,263.88	590,810.00	134,734.00
P	15	00	0002		2	1	1	2	Remuneraciones al personal con caracte					900,000.00		900,000.00						900,000.00	
P	15	00	0002		2	1	1	2	04	Sueldos al personal por servicios especi	4302	30	9995	102	300,000.00		300,000.00						300,000.00
P	15	00	0002		2	1	1	2	06	Jornales	4302	30	9995	102	600,000.00		600,000.00						600,000.00
P	15	00	0002		2	1	1	4	Sueldo anual no.13					260,462.00		260,462.00							260,462.00
P	15	00	0002		2	1	1	4	01	Sueldo anual no.13	4303	20	1955	100	60,462.00		60,462.00						60,462.00
P	15	00	0002		2	1	1	4	01	Sueldo anual no.13	4302	30	9996	102	200,000.00		200,000.00						200,000.00
P	15	00	0002		2	1	5		CONTRIBUCIONES A LA SEGURID.					113,837.86		113,837.86							113,837.86
P	15	00	0002		2	1	5	1	Contribuciones al seguro de salud					51,441.07		51,441.07							51,441.07
P	15	00	0002		2	1	5	1	01	Contribuciones al seguro de salud	4303	30	9996	102	51,441.07		51,441.07						51,441.07
P	15	00	0002		2	1	5	2	Contribuciones al seguro de pensiones					51,513.63		51,513.63							51,513.63
P	15	00	0002		2	1	5	2	01	Contribuciones al seguro de pensiones	4303	30	9996	102	51,513.63		51,513.63						51,513.63
P	15	00	0002		2	1	5	3	Contribuciones al seguro de riesgo labo					10,883.16		10,883.16							10,883.16
P	15	00	0002		2	1	5	3	01	Contribuciones al seguro de riesgo labo	4303	30	9996	102	10,883.16		10,883.16						10,883.16
P	16								Promoción y Participación Comunita					3,643,308.26		3,643,308.26	1,146,095.00		289,081.50	277,750.11	1,435,176.50	2,208,131.76	
P	16	00	0001						Fomento, Coordinación y Registro de	0000				3,643,308.26		3,643,308.26	1,146,095.00		289,081.50	277,750.11	1,435,176.50	2,208,131.76	
P	16	00	0001		2	1			REMUNERACIONES Y CONTRIBU					3,643,308.26		3,643,308.26	1,146,095.00		289,081.50	277,750.11	1,435,176.50	2,208,131.76	
P	16	00	0001		2	1	1		REMUNERACIONES					3,284,820.00		3,284,820.00	1,146,095.00		289,081.50	277,750.11	1,435,176.50	1,849,643.50	
P	16	00	0001		2	1	1	1	REMUNERACIONES					3,284,820.00		3,284,820.00	1,146,095.00		289,081.50	277,750.11	1,435,176.50	1,849,643.50	
P	16	00	0001		2	1	1	1	01	Sueldos fijos	4102	20	1955	100	1,506,858.15		1,506,858.15	1,146,095.00		289,081.50	277,750.11	1,435,176.50	71,681.65
P	16	00	0001		2	1	1	1	01	Sueldos fijos	4102	30	9995	102	1,327,443.55		1,327,443.55						1,327,443.55
P	16	00	0001		2	1	1	1	01	Sueldos fijos	4102	30	9996	102	450,518.30		450,518.30						450,518.30
P	16	00	0001		2	1	5		CONTRIBUCIONES A LA SEGURID					358,488.26		358,488.26							358,488.26
P	16	00	0001		2	1	5	1	Contribuciones al seguro de salud					161,993.74		161,993.74							161,993.74
P	16	00	0001		2	1	5	1	01	Contribuciones al seguro de salud	4102	30	9996	102	161,993.74		161,993.74						161,993.74
P	16	00	0001		2	1	5	2	Contribuciones al seguro de pensiones					162,222.22		162,222.22							162,222.22
P	16	00	0001		2	1	5	2	01	Contribuciones al seguro de pensiones	4102	30	9996	102	162,222.22		162,222.22						162,222.22
P	16	00	0001		2	1	5	3	Contribuciones al seguro de riesgo labo					34,272.30		34,272.30							34,272.30
P	16	00	0001		2	1	5	3	01	Contribuciones al seguro de riesgo labo	4102	30	9996	102	34,272.30		34,272.30						34,272.30
<b>TOTAL RD\$</b>														<b>39,664,980.66</b>		<b>40,302,016.05</b>	<b>11,960,868.47</b>		<b>2,835,387.93</b>	<b>2,647,074.42</b>	<b>14,796,256.40</b>	<b>25,505,759.65</b>	

Preparado por  
  
 CONTABILIDAD  
 Santo Domingo, R. D.

Revisado por  
  
 TESORERIA  
 Santo Domingo, R. D.

Aprobado por  
  
 Página: 6 Hora: 5:11:52PM

**MINISTERIO DE HACIENDA  
DIRECCION GENERAL DE PRESUPUESTO  
EJECUCION DE LOS GASTOS Y APLICACIONES FINANCIERAS POR DESTINO DE FONDOS Y ESTRUCTURA PROGRAMATICA  
CORRESPONDIENTE AL MES DE MAYO DEL AÑO 2023**

CODIGO DEL CAPITULO **7 3 2 0** DENOMINACION **JUNTA MUNICIPAL DE PANTOJA**

Fecha: 5/06/2023

Destino de Fondo	Estructura					Clasificación del Gasto							Función	Fuente de Financiamien.	Fuente Especifica	Organismo Financiador	Presupuesto			Ejecución del Gasto						
	Partida no Asig/Prog.	Programa	Proyecto	Act/Obra	Institución Recept.	SNIP	Tipo	Objeto	Cuenta	Sub-Cta.	Auxiliar	Denominación del Gasto					Presupuesto Original	Modificaciones	Vigente	Acumulado Anterior	Compromiso	Devengado	Pagado	Devengado a la Fecha	Balance Disponible	
	1	2	3	4	5	6	7	8	9	10	11	12					13	14	15	16	17	18	19	20 = 18 + 6 - 19	21	22
S		01										Normas, Políticas y Administración N						22,753,919.07		23,243,842.96	7,160,071.40		2,520,803.53	1,057,329.84	9,680,874.93	13,562,968.03
S		01	00	0001								Normas y Seguimientos	0000					350,000.00		350,000.00	31,500.00				31,500.00	318,500.00
S		01	00	0001			2	3				MATERIALES Y SUMINISTROS						350,000.00		350,000.00	31,500.00				31,500.00	318,500.00
S		01	00	0001			2	3	7			COMBUSTIBLES, LUBRICANTES, P						350,000.00		350,000.00	31,500.00				31,500.00	318,500.00
S		01	00	0001			2	3	7	1		Combustibles y lubricantes						350,000.00		350,000.00	31,500.00				31,500.00	318,500.00
S		01	00	0001			2	3	7	1	01	Gasolina	1101	30	9995	102		300,000.00		300,000.00	31,500.00				31,500.00	268,500.00
S		01	00	0001			2	3	7	1	02	Gasoil	1101	30	9998	102		50,000.00		50,000.00						50,000.00
S		01	00	0004								Servicios Administrativos y Financie	0000					22,403,919.07		22,893,842.96	7,128,571.40		2,520,803.53	1,057,329.84	9,649,374.93	13,244,468.03
S		01	00	0004			2	1				REMUNERACIONES Y CONTRIBU						3,200,000.00		3,989,923.89	1,040,153.32		245,565.50	240,565.50	1,285,718.82	2,704,205.07
S		01	00	0004			2	1	1			REMUNERACIONES						3,200,000.00		3,989,923.89	1,040,153.32		245,565.50	240,565.50	1,285,718.82	2,704,205.07
S		01	00	0004			2	1	1	2		Remuneraciones al personal con caracte						3,200,000.00		3,989,923.89	1,040,153.32		245,565.50	240,565.50	1,285,718.82	2,704,205.07
S		01	00	0004			2	1	1	2	06	Jornales	1102	20	1955	100		2,000,000.00		2,000,000.00	4,000.00		21,100.00	21,100.00	25,100.00	1,974,900.00
S		01	00	0004			2	1	1	2	06	Jornales	1102	30	9995	102		900,000.00		1,689,923.89	763,211.00		217,965.50	217,965.50	981,176.50	708,747.39
S		01	00	0004			2	1	1	2	06	Jornales	1102	30	9996	102		300,000.00		300,000.00	272,942.32		6,500.00	6,500.00	279,442.32	20,557.68
S		01	00	0004			2	2				CONTRATACIaN DE SERVICIOS						10,155,474.75		9,955,474.75	4,196,796.23		801,332.58	435,570.18	4,998,128.81	4,957,345.94
S		01	00	0004			2	2	1			SERVICIOS BASICOS						2,274,082.21		2,249,082.21	635,907.82		188,685.37	188,685.37	824,593.19	1,424,489.02
S		01	00	0004			2	2	1	3		Teléfono local						1,500,000.00		1,475,000.00	554,246.57		122,267.44	122,267.44	676,514.01	798,485.99
S		01	00	0004			2	2	1	3	01	Teléfono local	1102	20	1955	100		1,500,000.00		1,475,000.00	554,246.57		122,267.44	122,267.44	676,514.01	798,485.99
S		01	00	0004			2	2	1	5		Servicio de internet y televisión por cab						400,000.00		400,000.00	81,661.25		66,417.93	66,417.93	148,079.18	251,920.82
S		01	00	0004			2	2	1	5	01	Servicio de internet y televisión por cab	1102	20	1955	100		400,000.00		400,000.00	81,661.25		66,417.93	66,417.93	148,079.18	251,920.82
S		01	00	0004			2	2	1	6		Electricidad						364,082.21		364,082.21						364,082.21
S		01	00	0004			2	2	1	6	01	Energía eléctrica	1102	30	9995	102		364,082.21		364,082.21						364,082.21
S		01	00	0004			2	2	1	7		Agua						10,000.00		10,000.00						10,000.00
S		01	00	0004			2	2	1	7	01	Agua	1102	20	1955	100		10,000.00		10,000.00						10,000.00



S		01	00	0004			2	2	2						PUBLICIDAD IMPRESION Y ENCUA					250,000.00	200,000.00	625,000.00	331,836.06			115,700.00	88,180.60	447,536.06	177,463.94
S		01	00	0004			2	2	2	1					Publicidad y propaganda					150,000.00	200,000.00	525,000.00	294,143.26			115,700.00	88,180.60	409,843.26	115,156.74
S		01	00	0004			2	2	2	1	01				Publicidad y propaganda	1102	20	1955	100	150,000.00	200,000.00	525,000.00	294,143.26			115,700.00	111,780.60	409,843.26	115,156.74
S		01	00	0004			2	2	2	2					Impresión y encuadernación					100,000.00		100,000.00	37,692.80					37,692.80	62,307.20
S		01	00	0004			2	2	2	2	01				Impresión y encuadernación	1102	20	1955	100	100,000.00		100,000.00	37,692.80					37,692.80	62,307.20
S		01	00	0004			2	2	4						TRANSPORTE Y ALMACENAJE					20,000.00		20,000.00	6,500.00					6,500.00	13,500.00
S		01	00	0004			2	2	4	1					Pasajes					20,000.00		20,000.00	6,500.00					6,500.00	13,500.00
S		01	00	0004			2	2	4	1	01				Pasajes	1102	20	1955	100	20,000.00		20,000.00	6,500.00					6,500.00	13,500.00
S		01	00	0004			2	2	5						ALQUILERES Y RENTAS					2,590,000.00	(200,000.00)	2,240,000.00	280,486.00			19,410.00	17,469.00	299,896.00	1,940,104.00
S		01	00	0004			2	2	5	1					Alquileres y rentas de edificios y locales					1,440,000.00	(200,000.00)	1,140,000.00							1,140,000.00
S		01	00	0004			2	2	5	1	01				Alquileres y rentas de edificios y locales	1102	20	1955	100	1,440,000.00	(200,000.00)	1,140,000.00							1,140,000.00
S		01	00	0004			2	2	5	4					Alquileres de equipos de transporte, tr					1,000,000.00		950,000.00	228,920.00					228,920.00	721,080.00
S		01	00	0004			2	2	5	4	01				Alquileres de equipos de transporte, tr	1102	20	1955	100	1,000,000.00		950,000.00	228,920.00					228,920.00	721,080.00
S		01	00	0004			2	2	5	8					Otros alquileres					150,000.00		150,000.00	51,566.00			19,410.00	17,469.00	70,976.00	79,024.00
S		01	00	0004			2	2	5	8	01				Otros alquileres	1102	20	1955	100	150,000.00		150,000.00	51,566.00			19,410.00	17,469.00	70,976.00	79,024.00
S		01	00	0004			2	2	6						SEGUROS					100,000.00	100,000.00	200,000.00	27,846.61			82,539.43	82,539.43	110,386.04	89,613.96
S		01	00	0004			2	2	6	2					Seguro de bienes muebles					100,000.00	100,000.00	200,000.00	27,846.61			82,539.43	82,539.43	110,386.04	89,613.96
S		01	00	0004			2	2	6	2	01				Seguro de bienes muebles	1102	20	1955	100	100,000.00	100,000.00	200,000.00	27,846.61			82,539.43	82,539.43	110,386.04	89,613.96
S		01	00	0004			2	2	7						SERVICIOS DE CONSERVACION, R					1,000,000.00	(100,000.00)	900,000.00	233,041.97			11,000.00	11,000.00	244,041.97	655,958.03
S		01	00	0004			2	2	7	1					Contratación de obras menores					300,000.00		300,000.00	202,294.06					202,294.06	97,705.94
S		01	00	0004			2	2	7	1	02				Servicios especiales de mantenimiento y	1102	20	1955	100	300,000.00		300,000.00	202,294.06					202,294.06	97,705.94
S		01	00	0004			2	2	7	2					Mantenimiento y reparación de maqui					700,000.00	(100,000.00)	600,000.00	30,747.91			11,000.00	11,000.00	41,747.91	558,252.09
S		01	00	0004			2	2	7	2	01				Mantenimiento y reparacion de muebles	1102	20	1955	100	100,000.00		100,000.00	8,411.04					8,411.04	91,588.96
S		01	00	0004			2	2	7	2	02				Mantenimiento y reparacion de equipo	1102	20	1955	100	100,000.00		100,000.00	1,450.00					1,450.00	98,550.00
S		01	00	0004			2	2	7	2	06				Mantenimiento y reparacion de equipos	1102	20	1955	100	400,000.00	(100,000.00)	300,000.00	10,804.65					10,804.65	289,195.35
S		01	00	0004			2	2	7	2	08				Servicios de mantenimiento, reparación	1102	20	1955	100	100,000.00		100,000.00	10,082.22			11,000.00	11,000.00	21,082.22	78,917.78
S		01	00	0004			2	2	8						OTROS SERVICIOS NO INCLUIDOS					3,921,392.54		3,721,392.54	2,681,177.77			383,997.78	47,695.78	3,065,175.55	656,216.99
S		01	00	0004			2	2	8	1					Gastos judiciales					50,000.00		50,000.00							50,000.00
S		01	00	0004			2	2	8	1	01				Gastos judiciales	1102	20	1955	100	50,000.00		50,000.00							50,000.00
S		01	00	0004			2	2	8	2					Comisiones y gastos bancarios					100,000.00		100,000.00	26,717.27			7,322.78	7,322.78	34,040.05	65,959.95
S		01	00	0004			2	2	8	2	01				Comisiones y gastos bancarios	1102	20	1955	100	100,000.00		100,000.00	26,717.27			7,322.78	7,322.78	34,040.05	65,959.95
S		01	00	0004			2	2	8	6					Organización de eventos y festividades					300,000.00	100,000.00	1,425,000.00	1,262,225.00			26,675.00	26,085.00	1,288,900.00	136,100.00
S		01	00	0004			2	2	8	6	01				Eventos generales	1102	20	1955	100	300,000.00	100,000.00	1,425,000.00	1,262,225.00			26,675.00	26,085.00	1,288,900.00	136,100.00
S		01	00	0004			2	2	8	7					Servicios Técnicos y Profesionales					3,471,392.54	(100,000.00)	2,146,392.54	1,392,235.50			350,000.00	14,288.00	1,742,235.50	404,157.04
S		01	00	0004			2	2	8	7	05				Servicios de informática y sistemas corr	1102	20	1955	100	130,000.00		130,000.00	70,041.63			30,000.00	27,000.00	100,041.63	29,958.37

S	01	00	0004		2	2	8	7	06	Otros servicios técnicos profesionales	1102	20	1955	100	3,341,392.54	(100,000.00)	2,016,392.54	1,322,193.87		320,000.00	307,288.00	1,642,193.87	374,198.67
S	01	00	0004		2	3				<b>MATERIALES Y SUMINISTROS</b>					9,048,444.32		8,948,444.32	1,891,621.85		1,473,905.45	381,194.16	3,365,527.30	5,582,917.02
S	01	00	0004		2	3	1			<b>ALIMENTOS Y PRODUCTOS AGRO</b>					1,000,000.00		1,000,000.00	280,811.90		107,042.50	82,398.87	387,854.40	612,145.60
S	01	00	0004		2	3	1	1		Alimentos y bebidas para personas					1,000,000.00		1,000,000.00	280,811.90		107,042.50	82,398.87	387,854.40	612,145.60
S	01	00	0004		2	3	1	1	01	Alimentos y bebidas para personas	1102	30	9995	102	1,000,000.00		1,000,000.00	280,811.90		107,042.50	106,164.87	387,854.40	612,145.60
S	01	00	0004		2	3	2			<b>TEXTILES Y VESTUARIOS</b>					300,000.00		200,000.00	66,080.00				66,080.00	133,920.00
S	01	00	0004		2	3	2	3		Prendas de vestir					300,000.00		200,000.00	66,080.00				66,080.00	133,920.00
S	01	00	0004		2	3	2	3	01	Prendas de vestir	1102	30	9995	102	300,000.00		200,000.00	66,080.00				66,080.00	133,920.00
S	01	00	0004		2	3	3			<b>PRODUCTOS DE PAPEL, CARTON I</b>					400,000.00		400,000.00	77,813.20				77,813.20	322,186.80
S	01	00	0004		2	3	3	1		Papel de escritorio					300,000.00		300,000.00						300,000.00
S	01	00	0004		2	3	3	1	01	Papel de escritorio	1102	20	1955	100	300,000.00		300,000.00						300,000.00
S	01	00	0004		2	3	3	6		Especies timbradas y valoradas					100,000.00		100,000.00	77,813.20				77,813.20	22,186.80
S	01	00	0004		2	3	3	6	01	Especies timbradas y valoradas	1102	20	1955	100	100,000.00		100,000.00	77,813.20				77,813.20	22,186.80
S	01	00	0004		2	3	5			<b>PRODUCTOS DE CUERO, CAUCHO</b>					600,000.00		500,000.00						500,000.00
S	01	00	0004		2	3	5	1		Cueros y pieles					300,000.00		200,000.00						200,000.00
S	01	00	0004		2	3	5	1	01	Cueros y pieles	1102	20	1955	100	300,000.00		200,000.00						200,000.00
S	01	00	0004		2	3	5	3		Llantas y neumáticos					300,000.00		300,000.00						300,000.00
S	01	00	0004		2	3	5	3	01	Llantas y neumáticos	1102	20	1955	100	300,000.00		300,000.00						300,000.00
S	01	00	0004		2	3	6			<b>PRODUCTOS DE MINERALES, MET</b>					300,000.00		300,000.00	93,341.54		5,182.25	4,962.66	98,523.79	201,476.21
S	01	00	0004		2	3	6	3		Productos metálicos y sus derivados					300,000.00		300,000.00	93,341.54		5,182.25	4,962.66	98,523.79	201,476.21
S	01	00	0004		2	3	6	3	04	Herramientas menores	1102	20	1955	100	300,000.00		300,000.00	93,341.54		5,182.25	4,962.66	98,523.79	201,476.21
S	01	00	0004		2	3	7			<b>COMBUSTIBLES, LUBRICANTES, P</b>					4,800,000.00		4,800,000.00	848,321.21		1,095,180.00	32,060.00	1,943,501.21	2,856,498.79
S	01	00	0004		2	3	7	1		Combustibles y lubricantes					4,200,000.00		4,200,000.00	848,321.21		1,095,180.00	32,060.00	1,943,501.21	2,256,498.79
S	01	00	0004		2	3	7	1	01	Gasolina	1102	20	1955	100	1,000,000.00		1,000,000.00	159,497.00		31,500.00	31,500.00	190,997.00	809,003.00
S	01	00	0004		2	3	7	1	02	Gasoil	1102	20	1955	100	3,000,000.00		3,000,000.00	666,774.20		1,063,680.00	354,560.00	1,730,454.20	1,269,545.80
S	01	00	0004		2	3	7	1	05	Aceites y Grasas	1102	20	1955	100	200,000.00		200,000.00	22,050.01				22,050.01	177,949.99
S	01	00	0004		2	3	7	2		Productos químicos y conexos					600,000.00		600,000.00						600,000.00
S	01	00	0004		2	3	7	2	05	Insecticidas, fumigantes y otros	1102	20	1955	100	200,000.00		200,000.00						200,000.00
S	01	00	0004		2	3	7	2	06	Pinturas, lacas, barnices, diluyentes y at	1102	20	1955	100	400,000.00		400,000.00						400,000.00
S	01	00	0004		2	3	9			<b>PRODUCTOS Y UTILES VARIOS</b>					1,648,444.32		1,748,444.32	525,254.00		266,500.70	261,772.63	791,754.70	956,689.62
S	01	00	0004		2	3	9	1		Material para limpieza					300,000.00		400,000.00	208,230.00				208,230.00	191,770.00
S	01	00	0004		2	3	9	1	01	Material para limpieza	1102	30	9995	102	300,000.00		400,000.00	208,230.00				208,230.00	191,770.00
S	01	00	0004		2	3	9	2		Útiles de escritorio, oficina informática					248,444.32		348,444.32	243,965.00				243,965.00	104,479.32
S	01	00	0004		2	3	9	2	01	Útiles de escritorio, oficina informática	1102	20	1955	100	248,444.32		348,444.32	243,965.00				243,965.00	104,479.32
S	01	00	0004		2	3	9	8		Otros repuestos y accesorios menores					100,000.00		100,000.00	21,948.00				21,948.00	78,052.00

S		01	00	0004			2	3	9	8	01	Otros repuestos y accesorios menores	1102	30	9995	102	100,000.00			100,000.00	21,948.00				21,948.00	78,052.00
S		01	00	0004			2	3	9	9		Productos y útiles varios no identificad					1,000,000.00			900,000.00	51,111.00		266,500.70	261,772.63	317,611.70	582,388.30
S		01	00	0004			2	3	9	9	01	Productos y Útiles Varios n.i.p	1102	20	1955	100	1,000,000.00			900,000.00	51,111.00		266,500.70	261,772.63	317,611.70	582,388.30
S		12										<b>Gestión y Administración de Servicios</b>					<b>18,107,954.43</b>			<b>18,107,954.43</b>	<b>5,703,673.72</b>		<b>1,516,659.62</b>	<b>1,480,909.95</b>	<b>7,220,333.34</b>	<b>10,887,621.09</b>
S		12	00	0003								Manejo de Residuos Solidos	0000				17,181,878.98			17,181,878.98	5,688,873.72		1,516,659.62	1,480,909.95	7,205,533.34	9,976,345.64
S		12	00	0003			2	1				REMUNERACIONES Y CONTRIBU					16,871,878.98			16,571,878.98	5,468,873.72		1,516,659.62	1,480,909.95	6,985,533.34	9,586,345.64
S		12	00	0003			2	1	1			REMUNERACIONES					15,139,108.00			14,839,108.00	5,260,781.00		1,446,409.00	1,410,659.33	6,707,190.00	8,131,918.00
S		12	00	0003			2	1	1	1		REMUNERACIONES					11,043,792.00			11,043,792.00	5,237,731.00		1,418,309.00	1,384,559.33	6,656,040.00	4,387,752.00
S		12	00	0003			2	1	1	1	01	Sueldos fijos	3202	20	1955	100	9,523,765.69			9,523,765.69	5,237,731.00		1,402,809.00	1,369,059.33	6,640,540.00	2,883,225.69
S		12	00	0003			2	1	1	1	01	Sueldos fijos	3202	30	9996	102	1,520,026.31			1,520,026.31			15,500.00	15,500.00	15,500.00	1,504,526.31
S		12	00	0003			2	1	1	2		Remuneraciones al personal con caracte					3,200,000.00			2,900,000.00	23,050.00		28,100.00	26,100.00	51,150.00	2,848,850.00
S		12	00	0003			2	1	1	2	06	Jornales	3202	30	9995	102	200,000.00			200,000.00						200,000.00
S		12	00	0003			2	1	1	2	06	Jornales	3202	30	9996	102	3,000,000.00			2,700,000.00	23,050.00		28,100.00	28,100.00	51,150.00	2,648,850.00
S		12	00	0003			2	1	1	4		Sueldo anual no.13					895,316.00			895,316.00						895,316.00
S		12	00	0003			2	1	1	4	01	Sueldo anual no.13	3202	20	1955	100	895,316.00			895,316.00						895,316.00
S		12	00	0003			2	1	5			CONTRIBUCIONES A LA SEGURID.					1,732,770.98			1,732,770.98	208,092.72		70,250.62	70,250.62	278,343.34	1,454,427.64
S		12	00	0003			2	1	5	1		Contribuciones al seguro de salud					783,004.86			783,004.86	161,608.14		23,416.87	23,416.87	185,025.01	597,979.85
S		12	00	0003			2	1	5	1	01	Contribuciones al seguro de salud	3202	20	1955	100	783,004.86			783,004.86	161,608.14		23,416.87	23,416.87	185,025.01	597,979.85
S		12	00	0003			2	1	5	2		Contribuciones al seguro de pensiones					784,109.24			784,109.24	23,243.00		23,416.87	23,416.87	46,659.87	737,449.37
S		12	00	0003			2	1	5	2	01	Contribuciones al seguro de pensiones	3202	20	1955	100	784,109.24			784,109.24	23,243.00		23,416.87	23,416.87	46,659.87	737,449.37
S		12	00	0003			2	1	5	3		Contribuciones al seguro de riesgo labor					165,656.88			165,656.88	23,241.58		23,416.88	23,416.88	46,658.46	118,998.42
S		12	00	0003			2	1	5	3	01	Contribuciones al seguro de riesgo labor	3202	20	1955	100	165,656.88			165,656.88	23,241.58		23,416.88	23,416.88	46,658.46	118,998.42
S		12	00	0003			2	2				CONTRATACIaN DE SERVICIOS					60,000.00			360,000.00	220,000.00				220,000.00	140,000.00
S		12	00	0003			2	2	1			SERVICIOS BASICOS					60,000.00			360,000.00	220,000.00				220,000.00	140,000.00
S		12	00	0003			2	2	1	8		Recolección de residuos sólidos					60,000.00			360,000.00	220,000.00				220,000.00	140,000.00
S		12	00	0003			2	2	1	8	01	Recolección de residuos sólidos	3202	30	9996	102	60,000.00			360,000.00	220,000.00				220,000.00	140,000.00
S		12	00	0003			2	3				MATERIALES Y SUMINISTROS					250,000.00			250,000.00						250,000.00
S		12	00	0003			2	3	7			COMBUSTIBLES, LUBRICANTES, P					100,000.00			100,000.00						100,000.00
S		12	00	0003			2	3	7	1		Combustibles y lubricantes					100,000.00			100,000.00						100,000.00
S		12	00	0003			2	3	7	1	02	Gasoil	3202	30	9995	102	100,000.00			100,000.00						100,000.00
S		12	00	0003			2	3	9			PRODUCTOS Y UTILES VARIOS					150,000.00			150,000.00						150,000.00
S		12	00	0003			2	3	9	1		Material para limpieza					150,000.00			150,000.00						150,000.00
S		12	00	0003			2	3	9	1	02	Materiales de limpieza e higiene person	3202	30	9995	102	150,000.00			150,000.00						150,000.00
S		12	00	0006								Seguridad y Vigilancia Ciudadana	0000				926,075.45			926,075.45	14,800.00				14,800.00	911,275.45
S		12	00	0006			2	1				REMUNERACIONES Y CONTRIBU					926,075.45			926,075.45	14,800.00				14,800.00	911,275.45

S		12	00	0006			2	1	1					REMUNERACIONES					926,075.45			926,075.45	14,800.00				14,800.00	911,275.45
S		12	00	0006			2	1	1	2				Remuneraciones al personal con carácter					926,075.45			926,075.45	14,800.00				14,800.00	911,275.45
S		12	00	0006			2	1	1	2	06			Jornales	1401	30	9995	102	300,000.00			300,000.00	14,800.00				14,800.00	285,200.00
S		12	00	0006			2	1	1	2	06			Jornales	1401	30	9996	102	626,075.45			626,075.45						626,075.45
S		14												Gestión y Administración de Servicios					2,261,905.16			2,261,905.16	196,895.73	40,000.00	39,700.00	236,895.73	2,325,009.43	
S		14	00	0001										Asistencia Social	0000				2,018,878.68			2,318,878.68	196,895.73	40,000.00	39,700.00	236,895.73	2,081,982.95	
S		14	00	0001			2	1						REMUNERACIONES Y CONTRIBU					864,628.68			1,164,628.68	196,895.73	40,000.00	39,700.00	236,895.73	927,732.95	
S		14	00	0001			2	1	1					REMUNERACIONES					818,500.00			818,500.00	127,400.00	40,000.00	39,700.00	167,400.00	651,100.00	
S		14	00	0001			2	1	1	1				REMUNERACIONES					294,000.00			294,000.00	127,400.00	40,000.00	39,700.00	167,400.00	126,600.00	
S		14	00	0001			2	1	1	1	01			Sueldos fijos	4510	20	1955	100	294,000.00			294,000.00	127,400.00	40,000.00	39,700.00	167,400.00	126,600.00	
S		14	00	0001			2	1	1	2				Remuneraciones al personal con carácter					500,000.00			500,000.00					500,000.00	
S		14	00	0001			2	1	1	2	06			Jornales	4510	20	1955	100	500,000.00			500,000.00						500,000.00
S		14	00	0001			2	1	1	4				Sueldo anual no.13					24,500.00			24,500.00						24,500.00
S		14	00	0001			2	1	1	4	01			Sueldo anual no.13	4510	20	1955	100	24,500.00			24,500.00						24,500.00
S		14	00	0001			2	1	5					CONTRIBUCIONES A LA SEGURID					46,128.68			346,128.68	69,495.73			69,495.73	276,632.95	
S		14	00	0001			2	1	5	1				Contribuciones al seguro de salud					20,844.68			120,844.68	31,398.17			31,398.17	89,446.51	
S		14	00	0001			2	1	5	1	01			Contribuciones al seguro de salud	4510	20	1955	100	20,844.68			120,844.68	31,398.17			31,398.17	89,446.51	
S		14	00	0001			2	1	5	2				Contribuciones al seguro de pensiones					20,874.00			120,874.00	31,446.82			31,446.82	89,427.18	
S		14	00	0001			2	1	5	2	01			Contribuciones al seguro de pensiones	4510	20	1955	100	20,874.00			120,874.00	31,446.82			31,446.82	89,427.18	
S		14	00	0001			2	1	5	3				Contribuciones al seguro de riesgo labor					4,410.00			104,410.00	6,650.74			6,650.74	97,759.26	
S		14	00	0001			2	1	5	3	01			Contribuciones al seguro de riesgo labor	4510	20	1955	100	4,410.00			104,410.00	6,650.74			6,650.74	97,759.26	
S		14	00	0001			2	4						TRANSFERENCIAS CORRIENTES					1,154,250.00			1,154,250.00						1,154,250.00
S		14	00	0001			2	4	1					TRANSFERENCIAS CORRIENTES A					1,154,250.00			1,154,250.00						1,154,250.00
S		14	00	0001			2	4	1	2				Ayudas y donaciones a personas					1,154,250.00			1,154,250.00						1,154,250.00
S		14	00	0001			2	4	1	2	02			Ayudas y donaciones ocasionales a hog	4510	20	1955	100	1,000,000.00			1,000,000.00						1,000,000.00
S		14	00	0001			2	4	1	2	02			Ayudas y donaciones ocasionales a hog	4510	30	9995	102	100,000.00			100,000.00						100,000.00
S		14	00	0001			2	4	1	2	02			Ayudas y donaciones ocasionales a hog	4510	30	9998	102	54,250.00			54,250.00						54,250.00
S		14	00	0002										Educación y Formación Integral	0000				243,026.48			243,026.48						243,026.48
S		14	00	0002			2	4						TRANSFERENCIAS CORRIENTES					243,026.48			243,026.48						243,026.48
S		14	00	0002			2	4	1					TRANSFERENCIAS CORRIENTES A					243,026.48			243,026.48						243,026.48
S		14	00	0002			2	4	1	4				Becas y viajes de estudios					243,026.48			243,026.48						243,026.48
S		14	00	0002			2	4	1	4	01			Becas Nacionales	4409	20	1955	100	243,026.48			243,026.48						243,026.48
S		15												Fomento de la Cultura, Deporte y Re					300,000.00			300,000.00						300,000.00
S		15	00	0001										Fomento de la Cultura y el Arte	0000				100,000.00			100,000.00						100,000.00
S		15	00	0001			2	2						CONTRATACION DE SERVICIOS					100,000.00			100,000.00						100,000.00

S	15	00	0001		2	2	8		OTROS SERVICIOS NO INCLUIDOS					100,000.00		100,000.00					100,000.00		
S	15	00	0001		2	2	8	6	Organización de eventos y festividades					100,000.00		100,000.00					100,000.00		
S	15	00	0001		2	2	8	6	01	Eventos generales	4303	30	9996	102	100,000.00		100,000.00				100,000.00		
S	15	00	0002						Desarrollo de Evento Deportivos y Re	0000				200,000.00		200,000.00					200,000.00		
S	15	00	0002		2	2			CONTRATAcIaN DE SERVICIOS					200,000.00		200,000.00					200,000.00		
S	15	00	0002		2	2	8		OTROS SERVICIOS NO INCLUIDOS					200,000.00		200,000.00					200,000.00		
S	15	00	0002		2	2	8	6	Organización de eventos y festividades					200,000.00		200,000.00					200,000.00		
S	15	00	0002		2	2	8	6	01	Eventos generales	4303	30	9996	102	200,000.00		200,000.00				200,000.00		
S	16								Promoción y Participación Comunita					140,819.20		140,819.20					140,819.20		
S	16	00	0001						Fomento, Coordinación y Registro de	0000				140,819.20		140,819.20					140,819.20		
S	16	00	0001		2	2			CONTRATAcIaN DE SERVICIOS					140,819.20		140,819.20					140,819.20		
S	16	00	0001		2	2	8		OTROS SERVICIOS NO INCLUIDOS					140,819.20		140,819.20					140,819.20		
S	16	00	0001		2	2	8	6	Organización de eventos y festividades					140,819.20		140,819.20					140,819.20		
S	16	00	0001		2	2	8	6	01	Eventos generales	4102	30	9996	102	140,819.20		140,819.20				140,819.20		
S	96	00							Deuda Pública y Otras Operaciones F					4,200,000.00		4,200,000.00	18,819.81	6,110.65	6,110.65	24,930.46	4,175,069.54		
S	96	00	00	0001					Amortización de Prestamos y Pago de	0000				4,200,000.00		4,200,000.00	18,819.81	6,110.65	6,110.65	24,930.46	4,175,069.54		
S	96	00	00	0001		4			APLICACIONES FINANCIERAS					4,200,000.00		4,200,000.00	18,819.81	6,110.65	6,110.65	24,930.46	4,175,069.54		
S	96	00	00	0001		4	2		DISMINUCION DE PASIVOS					4,200,000.00		4,200,000.00	18,819.81	6,110.65	6,110.65	24,930.46	4,175,069.54		
S	96	00	00	0001		4	2	1	Disminucion de pasivos corrientes					4,200,000.00		4,200,000.00	18,819.81	6,110.65	6,110.65	24,930.46	4,175,069.54		
S	96	00	00	0001		4	2	1	1	Disminucion de cuentas por pagar de co				4,200,000.00		4,200,000.00	18,819.81	6,110.65	6,110.65	24,930.46	4,175,069.54		
S	96	00	00	0001		4	2	1	1	01	Disminucion de cuentas por pagar de co	0000	30	9995	102	4,200,000.00		4,200,000.00	18,819.81	6,110.65	6,110.65	24,930.46	4,175,069.54
S	98	00							Administración de Contribuciones Es	0000				300,000.00		300,000.00					300,000.00		
S	98	00	00	0000		2	5		TRANSFERENCIAS DE CAPITAL					300,000.00		300,000.00					300,000.00		
S	98	00	00	0000		2	5	1	TRANSFERENCIAS DE CAPITAL A					300,000.00		300,000.00					300,000.00		
S	98	00	00	0000		2	5	1	2	Transferencias de capital a asociacione				300,000.00		300,000.00					300,000.00		
S	98	00	00	0000		2	5	1	2	01	Transferencias de capital a asociacione	1102	20	1955	100	200,000.00		200,000.00				200,000.00	
S	98	00	00	0000		2	5	1	2	01	Transferencias de capital a asociacione	1102	30	9995	102	100,000.00		100,000.00				100,000.00	
<b>TOTAL RD\$</b>														<b>48,064,597.86</b>	<b>48,854,521.75</b>	<b>13,079,460.66</b>	<b>4,083,573.80</b>	<b>3,312,416.44</b>	<b>17,163,034.46</b>	<b>31,691,487.29</b>			



**MINISTERIO DE HACIENDA**  
**DIRECCION GENERAL DE PRESUPUESTO**  
**EJECUCION DE LOS GASTOS Y APLICACIONES FINANCIERAS POR DESTINO DE FONDOS Y ESTRUCTURA PROGRAMATICA**  
**CORRESPONDIENTE AL MES DE MAYO DEL AÑO 2023**

CODIGO DEL CAPITULO **7 3 2 0** DENOMINACION **JUNTA MUNICIPAL DE PANTOJA**

Fecha: 5/06/2023

Destino de Fondo	Estructura					Clasificación del Gasto							Presupuesto			Ejecución del Gasto									
	Partida no Asig/Prog	Programa	Proyecto	Act/Obra	Institución Recept.	SNIP	Tipo	Objeto	Cuenta	Sub-Cta.	Auxiliar	Denominación del Gasto	Función	Fuente de Financiamen.	Fuente Especifica	Organismo Financiador	Presupuesto Original	Modificaciones	Vigente	Acumulado		Devengado	Balance Disponible		
																	Año Actual			Anterior	Compromiso			Pagado	
1	2	3	4	5	6	7	8	9	10	11	12	13	14	15	16	17	18	19	20 = 18 + 6 - 19	21	22	23	24	25 = 21 + 23	26 = 20 - 25
I		01										Normas, Políticas y Administración M					7,383,710.69	50,000.00	5,733,710.69	3,250,345.19		382,972.54		3,633,317.73	2,100,392.96
I		01	00	0004								Servicios Administrativos y Financie	0000				7,383,710.69	50,000.00	5,733,710.69	3,250,345.19		382,972.54		3,633,317.73	2,100,392.96
I		01	00	0004			2	2				CONTRATACION DE SERVICIOS					75,000.00		75,000.00	39,765.87		28,412.54		68,178.41	6,821.59
I		01	00	0004			2	2	8			OTROS SERVICIOS NO INCLUIDOS					75,000.00		75,000.00	39,765.87		28,412.54		68,178.41	6,821.59
I		01	00	0004			2	2	8	2		Comisiones y gastos bancarios					75,000.00		75,000.00	39,765.87		28,412.54		68,178.41	6,821.59
I		01	00	0004			2	2	8	2	01	Comisiones y gastos bancarios	1101	20	1955	100	75,000.00		75,000.00	39,765.87		28,412.54	28,412.54	68,178.41	6,821.59
I		01	00	0004			2	3				MATERIALES Y SUMINISTROS					5,878,710.69	400,000.00	4,578,710.69	3,210,579.32		354,560.00		3,565,139.32	1,013,571.37
I		01	00	0004			2	3	5			PRODUCTOS DE CUERO, CAUCHO					500,000.00		460,349.09	400,300.00				400,300.00	60,049.09
I		01	00	0004			2	3	5	3		Llantas y neumáticos					500,000.00		460,349.09	400,300.00				400,300.00	60,049.09
I		01	00	0004			2	3	5	3	01	Llantas y neumáticos	1101	30	9995	102	500,000.00		460,349.09	400,300.00				400,300.00	60,049.09
I		01	00	0004			2	3	6			PRODUCTOS DE MINERALES, MET					1,918,361.60		218,361.60						218,361.60
I		01	00	0004			2	3	6	1		Productos de cemento, cal, asbesto, yeso					1,918,361.60		218,361.60						218,361.60
I		01	00	0004			2	3	6	1	02	Productos de cal	1102	30	9996	102	1,918,361.60		218,361.60						218,361.60
I		01	00	0004			2	3	7			COMBUSTIBLES, LUBRICANTES, P					2,730,349.09	700,000.00	3,470,000.00	2,770,000.00		354,560.00		3,124,560.00	345,440.00
I		01	00	0004			2	3	7	1		Combustibles y lubricantes					2,730,349.09	700,000.00	3,470,000.00	2,770,000.00		354,560.00		3,124,560.00	345,440.00
I		01	00	0004			2	3	7	1	02	Gasoil	1102	30	9995	102	2,730,349.09	700,000.00	3,470,000.00	2,770,000.00		354,560.00	354,560.00	3,124,560.00	345,440.00
I		01	00	0004			2	3	9			PRODUCTOS Y UTILES VARIOS					730,000.00	(300,000.00)	430,000.00	40,279.32				40,279.32	389,720.68
I		01	00	0004			2	3	9	5		Utiles de cocina y comedor					50,000.00		50,000.00						50,000.00
I		01	00	0004			2	3	9	5	01	Utiles de cocina y comedor	1101	20	1955	100	50,000.00		50,000.00						50,000.00
I		01	00	0004			2	3	9	6		Productos eléctricos y afines					80,000.00		80,000.00						80,000.00
I		01	00	0004			2	3	9	6	01	Productos eléctricos y afines	1101	20	1955	100	80,000.00		80,000.00						80,000.00
I		01	00	0004			2	3	9	9		Productos y útiles varios no identificad					600,000.00	(300,000.00)	300,000.00	40,279.32				40,279.32	259,720.68
I		01	00	0004			2	3	9	9	01	Productos y Utiles Varios n.i.p	1101	20	1955	100	600,000.00	(300,000.00)	300,000.00	40,279.32				40,279.32	259,720.68
I		01	00	0004			2	6				BIENES MUEBLES, INMUEBLES F					1,430,000.00	(350,000.00)	1,080,000.00						1,080,000.00

I	01	00	0004		2	6	1		MOBILIARIO Y EQUIPO				860,000.00	(200,000.00)	660,000.00					660,000.00		
I	01	00	0004		2	6	1	1	Muebles de oficina y estantería				200,000.00		200,000.00					200,000.00		
I	01	00	0004		2	6	1	1	01	Muebles de oficina y estantería	1101	20	1955	100	200,000.00		200,000.00			200,000.00		
I	01	00	0004		2	6	1	3	Equipo computacional				400,000.00	(200,000.00)	200,000.00					200,000.00		
I	01	00	0004		2	6	1	3	01	Equipo computacional	1101	20	1955	100	400,000.00	(200,000.00)	200,000.00				200,000.00	
I	01	00	0004		2	6	1	4	Electrodomesticos				60,000.00		60,000.00					60,000.00		
I	01	00	0004		2	6	1	4	01	Electrodomesticos	1101	20	1955	100	60,000.00		60,000.00				60,000.00	
I	01	00	0004		2	6	1	9	Otros mobiliarios y equipos no identific				200,000.00		200,000.00					200,000.00		
I	01	00	0004		2	6	1	9	01	Otros mobiliarios y equipos no identific	1101	20	1955	100	200,000.00		200,000.00				200,000.00	
I	01	00	0004		2	6	5		MAQUINARIA, OTROS EQUIPOS Y				200,000.00		200,000.00					200,000.00		
I	01	00	0004		2	6	5	4	Sistemas de aire acondicionado, calefac				200,000.00		200,000.00					200,000.00		
I	01	00	0004		2	6	5	4	01	Sistemas de aire acondicionado, calefac	1101	20	1955	100	200,000.00		200,000.00				200,000.00	
I	01	00	0004		2	6	6		EQUIPOS DE DEFENSA Y SEGURID				70,000.00		70,000.00					70,000.00		
I	01	00	0004		2	6	6	2	Equipos de seguridad				70,000.00		70,000.00					70,000.00		
I	01	00	0004		2	6	6	2	01	Equipos de seguridad	1101	20	1955	100	70,000.00		70,000.00				70,000.00	
I	01	00	0004		2	6	8		BIENES INTANGIBLES				100,000.00		100,000.00					100,000.00		
I	01	00	0004		2	6	8	3	Programas de informática y base de dat				100,000.00		100,000.00					100,000.00		
I	01	00	0004		2	6	8	3	01	Programas de informática	1102	20	1955	100	100,000.00		100,000.00				100,000.00	
I	01	00	0004		2	6	9		EDIFICIOS, ESTRUCTURAS, TIERR				200,000.00	(150,000.00)	50,000.00					50,000.00		
I	01	00	0004		2	6	9	9	Otras estructuras y objetos de valor				200,000.00	(150,000.00)	50,000.00					50,000.00		
I	01	00	0004		2	6	9	9	01	Otras estructuras y objetos de valor	1101	20	1955	100	200,000.00	(150,000.00)	50,000.00				50,000.00	
I	11								Obras Públicas Municipales				36,206,784.19	(1,450,000.00)	60,235,591.91	13,563,980.13	17,876,845.60	16,849,063.10	31,440,825.73	28,794,766.18		
I	11	00	0001						Coordinación, Ejecución y Fiscalizaci	0000			4,850,000.00	2,150,000.00	23,000,000.00	3,436,251.40	17,876,845.60	16,849,063.10	21,313,097.00	1,686,903.00		
I	11	00	0001		2	2			CONTRATACION DE SERVICIOS				4,000,000.00	1,800,000.00	6,300,000.00	3,093,347.40	1,757,530.60	1,409,748.10	4,850,878.00	1,449,122.00		
I	11	00	0001		2	2	5		ALQUILERES Y RENTAS				2,800,000.00	1,150,000.00	3,650,000.00	2,340,000.00	585,000.00	526,500.00	2,925,000.00	725,000.00		
I	11	00	0001		2	2	5	4	Alquileres de equipos de transporte, tra				2,500,000.00	650,000.00	3,150,000.00	2,340,000.00	585,000.00	526,500.00	2,925,000.00	225,000.00		
I	11	00	0001		2	2	5	4	01	Alquileres de equipos de transporte, tra	2503	20	1955	100	2,500,000.00	650,000.00	3,150,000.00	2,340,000.00	585,000.00	526,500.00	2,925,000.00	225,000.00
I	11	00	0001		2	2	5	7	Alquileres de equipos de construcción y				300,000.00	500,000.00	500,000.00					500,000.00		
I	11	00	0001		2	2	5	7	01	Alquileres de equipos de construcción y	2503	20	1955	100	300,000.00	500,000.00	500,000.00				500,000.00	
I	11	00	0001		2	2	7		SERVICIOS DE CONSERVACION, R				800,000.00	950,000.00	2,550,000.00	753,347.40	1,172,530.60	883,248.10	1,925,878.00	624,122.00		
I	11	00	0001		2	2	7	2	Mantenimiento y reparación de maqui				800,000.00	950,000.00	2,550,000.00	753,347.40	1,172,530.60	883,248.10	1,925,878.00	624,122.00		
I	11	00	0001		2	2	7	2	06	Mantenimiento y reparacion de equipos	2503	20	1955	100	800,000.00	950,000.00	2,550,000.00	753,347.40	1,172,530.60	1,122,847.10	1,925,878.00	624,122.00
I	11	00	0001		2	2	8		OTROS SERVICIOS NO INCLUIDOS				400,000.00	(300,000.00)	100,000.00					100,000.00		
I	11	00	0001		2	2	8	7	Servicios Técnicos y Profesionales				400,000.00	(300,000.00)	100,000.00					100,000.00		
I	11	00	0001		2	2	8	7	05	Servicios de informática y sistemas con	2503	20	1955	100	400,000.00	(300,000.00)	100,000.00				100,000.00	

I		11	00	0001			2	3							750,000.00			250,000.00	106,904.00		71,315.00	71,315.00	178,219.00	71,781.00		
I		11	00	0001			2	3	6						250,000.00			250,000.00	106,904.00		71,315.00	71,315.00	178,219.00	71,781.00		
I		11	00	0001			2	3	6	3					250,000.00			250,000.00	106,904.00		71,315.00	71,315.00	178,219.00	71,781.00		
I		11	00	0001			2	3	6	3	04				250,000.00	2503	20	1955	100	250,000.00		71,315.00	71,315.00	178,219.00	71,781.00	
I		11	00	0001			2	3	7						500,000.00											
I		11	00	0001			2	3	7	1					500,000.00											
I		11	00	0001			2	3	7	1	02				500,000.00	2503	20	1955	100	500,000.00						
I		11	00	0001			2	6							100,000.00				350,000.00	16,450,000.00	236,000.00	16,048,000.00	15,368,000.00	16,284,000.00	166,000.00	
I		11	00	0001			2	6	4						350,000.00				16,350,000.00	236,000.00	16,048,000.00	15,368,000.00	16,284,000.00	66,000.00		
I		11	00	0001			2	6	4	1					350,000.00				16,350,000.00	236,000.00	16,048,000.00	15,368,000.00	16,284,000.00	66,000.00		
I		11	00	0001			2	6	4	1	01				350,000.00	2503	10	0100	100	350,000.00	16,350,000.00	236,000.00	16,048,000.00	15,368,000.00	16,284,000.00	66,000.00
I		11	00	0001			2	6	8						100,000.00				100,000.00						100,000.00	
I		11	00	0001			2	6	8	9					100,000.00				100,000.00						100,000.00	
I		11	00	0001			2	6	8	9	01				100,000.00	2503	20	1955	100	100,000.00					100,000.00	
I		11	01	0000											23,604,842.80				(2,900,000.00)	31,783,650.52	10,127,728.73		10,127,728.73		21,655,921.79	
I		11	01	0051																7,600,000.00	6,886,398.53		6,886,398.53		713,601.47	
I		11	01	0051			2	7												7,600,000.00	6,886,398.53		6,886,398.53		713,601.47	
I		11	01	0051			2	7	2											7,600,000.00	6,886,398.53		6,886,398.53		713,601.47	
I		11	01	0051			2	7	2	4										7,600,000.00	6,886,398.53		6,886,398.53		713,601.47	
I		11	01	0051			2	7	2	4	01				7,600,000.00	2601	10	0100	100	7,600,000.00	6,886,398.53		6,886,398.53		713,601.47	
I		11	01	0052															(350,000.00)	3,428,807.72	1,315,811.48		1,315,811.48		2,112,996.24	
I		11	01	0052			2	7											(350,000.00)	3,428,807.72	1,315,811.48		1,315,811.48		2,112,996.24	
I		11	01	0052			2	7	2										(350,000.00)	3,428,807.72	1,315,811.48		1,315,811.48		2,112,996.24	
I		11	01	0052			2	7	2	4									(350,000.00)	3,428,807.72	1,315,811.48		1,315,811.48		2,112,996.24	
I		11	01	0052			2	7	2	4	01								(350,000.00)	3,428,807.72	1,315,811.48		1,315,811.48		2,112,996.24	
I		11	01	0053			2	7	2	4	01															
I		11	01	0054											4,000,000.00				(1,000,000.00)	1,700,000.00					1,700,000.00	
I		11	01	0054			2	7							4,000,000.00				(1,000,000.00)	1,700,000.00					1,700,000.00	
I		11	01	0054			2	7	2						4,000,000.00				(1,000,000.00)	1,700,000.00					1,700,000.00	
I		11	01	0054			2	7	2	4					4,000,000.00				(1,000,000.00)	1,700,000.00					1,700,000.00	
I		11	01	0054			2	7	2	4	01				2,000,000.00	2601	20	1955	100	2,000,000.00					1,500,000.00	
I		11	01	0054			2	7	2	4	01				2,000,000.00	2601	30	9996	102	2,000,000.00	(1,000,000.00)	200,000.00			200,000.00	
I		11	01	0055			2	7	2	4	01															
I		11	01	0056											1,000,000.00					500,000.00					500,000.00	
I		11	01	0056			2	7							1,000,000.00					500,000.00					500,000.00	



I		11	01	0056		2	7	2							1,000,000.00		500,000.00						500,000.00	
I		11	01	0056		2	7	2	4						1,000,000.00		500,000.00						500,000.00	
I		11	01	0056		2	7	2	4	01					1,000,000.00		500,000.00						500,000.00	
I		11	01	0057											2,000,000.00	(450,000.00)	1,550,000.00						1,550,000.00	
I		11	01	0057		2	7								2,000,000.00	(450,000.00)	1,550,000.00						1,550,000.00	
I		11	01	0057		2	7	2							2,000,000.00	(450,000.00)	1,550,000.00						1,550,000.00	
I		11	01	0057		2	7	2	4						2,000,000.00	(450,000.00)	1,550,000.00						1,550,000.00	
I		11	01	0057		2	7	2	4	01					2,000,000.00	(450,000.00)	1,550,000.00						1,550,000.00	
I		11	01	0058											1,500,000.00		1,300,000.00						1,300,000.00	
I		11	01	0058		2	7								1,500,000.00		1,300,000.00						1,300,000.00	
I		11	01	0058		2	7	2							1,500,000.00		1,300,000.00						1,300,000.00	
I		11	01	0058		2	7	2	4						1,500,000.00		1,300,000.00						1,300,000.00	
I		11	01	0058		2	7	2	4	01					1,500,000.00		1,300,000.00						1,300,000.00	
I		11	01	0059											1,000,000.00		1,000,000.00						1,000,000.00	
I		11	01	0059		2	7								1,000,000.00		1,000,000.00						1,000,000.00	
I		11	01	0059		2	7	2							1,000,000.00		1,000,000.00						1,000,000.00	
I		11	01	0059		2	7	2	4	01					1,000,000.00		1,000,000.00						1,000,000.00	
I		11	01	0060											1,000,000.00		1,000,000.00						1,000,000.00	
I		11	01	0060		2	7								1,000,000.00		1,000,000.00						1,000,000.00	
I		11	01	0060		2	7	2							1,000,000.00		1,000,000.00						1,000,000.00	
I		11	01	0060		2	7	2	4	01					1,000,000.00		1,000,000.00						1,000,000.00	
I		11	01	0061											5,624,151.89	(700,000.00)	4,624,151.89				80,381.28			4,543,770.61
I		11	01	0061		2	7								5,624,151.89	(700,000.00)	4,624,151.89				80,381.28			4,543,770.61
I		11	01	0061		2	7	2							5,624,151.89	(700,000.00)	4,624,151.89				80,381.28			4,543,770.61
I		11	01	0061		2	7	2	4						5,624,151.89	(700,000.00)	4,624,151.89				80,381.28			4,543,770.61
I		11	01	0061		2	7	2	4	01					3,940,705.49	(700,000.00)	3,240,705.49				80,381.28			3,160,324.21
I		11	01	0061		2	7	2	4	01					1,630,946.40		1,330,946.40							1,330,946.40
I		11	01	0061		2	7	2	4	01					52,500.00		52,500.00							52,500.00
I		11	01	0062											2,000,000.00	(400,000.00)	1,600,000.00							1,600,000.00
I		11	01	0062		2	7								2,000,000.00	(400,000.00)	1,600,000.00							1,600,000.00
I		11	01	0062		2	7	2							2,000,000.00	(400,000.00)	1,600,000.00							1,600,000.00
I		11	01	0062		2	7	2	4	01					796,755.67		796,755.67							796,755.67

I		11	01	0062					2	7	2	4	01	Infraestructura terrestre y obras anexas	2601	30	9995	102	939,105.93	(400,000.00)	539,105.93											539,105.93		
I		11	01	0062					2	7	2	4	01	Infraestructura terrestre y obras anexas	2601	30	9996	102	264,138.40		264,138.40											264,138.40		
I		11	01	0063										CONSTRUCCION DE ACERAS CO	0000				1,000,000.00		1,000,000.00										1,000,000.00			
I		11	01	0063					2	7				OBRAS					1,000,000.00		1,000,000.00										1,000,000.00			
I		11	01	0063					2	7	2			INFRAESTRUCTURA					1,000,000.00		1,000,000.00										1,000,000.00			
I		11	01	0063					2	7	2	4		Infraestructura terrestre y obras anexas					1,000,000.00		1,000,000.00										1,000,000.00			
I		11	01	0063					2	7	2	4	01	Infraestructura terrestre y obras anexas	2601	30	9995	102	1,000,000.00		1,000,000.00											1,000,000.00		
I		11	01	0064										CONSTRUCCION DE ACERAS CO	0000				1,000,000.00		1,000,000.00										1,000,000.00			
I		11	01	0064					2	7				OBRAS					1,000,000.00		1,000,000.00										1,000,000.00			
I		11	01	0064					2	7	2			INFRAESTRUCTURA					1,000,000.00		1,000,000.00										1,000,000.00			
I		11	01	0064					2	7	2	4		Infraestructura terrestre y obras anexas					1,000,000.00		1,000,000.00										1,000,000.00			
I		11	01	0064					2	7	2	4	01	Infraestructura terrestre y obras anexas	2601	20	1955	100	1,000,000.00		1,000,000.00											1,000,000.00		
I		11	01	0065										CONSTRUCCION DE ACERAS CO	0000				1,000,000.00		1,000,000.00										1,000,000.00			
I		11	01	0065					2	7				OBRAS					1,000,000.00		1,000,000.00										1,000,000.00			
I		11	01	0065					2	7	2			INFRAESTRUCTURA					1,000,000.00		1,000,000.00										1,000,000.00			
I		11	01	0065					2	7	2	4		Infraestructura terrestre y obras anexas					1,000,000.00		1,000,000.00										1,000,000.00			
I		11	01	0065					2	7	2	4	01	Infraestructura terrestre y obras anexas	2601	20	1955	100	1,000,000.00		1,000,000.00											1,000,000.00		
I		11	01	0066										CONSTRUCCION DE ACERAS CO	0000				826,896.97		826,896.97											826,896.97		
I		11	01	0066					2	7				OBRAS					826,896.97		826,896.97											826,896.97		
I		11	01	0066					2	7	2			INFRAESTRUCTURA					826,896.97		826,896.97										826,896.97			
I		11	01	0066					2	7	2	4		Infraestructura terrestre y obras anexas					826,896.97		826,896.97										826,896.97			
I		11	01	0066					2	7	2	4	01	Infraestructura terrestre y obras anexas	2601	20	1955	100	826,896.97		826,896.97											826,896.97		
I		11	01	0067										CONSTRUCCION DE ACERAS CO	0000				826,896.97		826,896.97											826,896.97		
I		11	01	0067					2	7				OBRAS					826,896.97		826,896.97											826,896.97		
I		11	01	0067					2	7	2			INFRAESTRUCTURA					826,896.97		826,896.97											826,896.97		
I		11	01	0067					2	7	2	4		Infraestructura terrestre y obras anexas					826,896.97		826,896.97											826,896.97		
I		11	01	0067					2	7	2	4	01	Infraestructura terrestre y obras anexas	2601	20	1955	100	826,896.97		826,896.97												826,896.97	
I		11	01	0068										CONSTRUCCION DE ACERAS CO	0000				826,896.97		826,896.97											826,896.97		
I		11	01	0068					2	7				OBRAS					826,896.97		826,896.97											826,896.97		
I		11	01	0068					2	7	2			INFRAESTRUCTURA					826,896.97		826,896.97											826,896.97		
I		11	01	0068					2	7	2	4		Infraestructura terrestre y obras anexas					826,896.97		826,896.97											826,896.97		
I		11	01	0068					2	7	2	4	01	Infraestructura terrestre y obras anexas	2601	20	1955	100	826,896.97		826,896.97												826,896.97	
I		11	01	0069					2	7	2	4	01	Infraestructura terrestre y obras anexas	2601	10	0100	100																
I		11	01	0070					2	7	2	4	01	Infraestructura terrestre y obras anexas	2601	10	0100	100																
I		11	01	0071										Via alterna 2do tramo, acra, contenes	0000						2,000,000.00		1,845,137.44								1,845,137.44	154,862.56		

I		11	01	0071			2	7			OBRAS						2,000,000.00	1,845,137.44					1,845,137.44	154,862.56	
I		11	01	0071			2	7	2		INFRAESTRUCTURA						2,000,000.00	1,845,137.44					1,845,137.44	154,862.56	
I		11	01	0071			2	7	2	4	Infraestructura terrestre y obras anexas						2,000,000.00	1,845,137.44					1,845,137.44	154,862.56	
I		11	01	0071			2	7	2	4	01	Infraestructura terrestre y obras anexas	0000	10	0100	100		2,000,000.00	1,845,137.44					1,845,137.44	154,862.56
I		11	03	0000							Construcción de Instalaciones Deport						1,000,000.00	1,000,000.00						1,000,000.00	
I		11	03	0053							CONSTRUCCION DE CANCHA E	0000					500,000.00	500,000.00						500,000.00	
I		11	03	0053			2	7			OBRAS						500,000.00	500,000.00						500,000.00	
I		11	03	0053			2	7	2		INFRAESTRUCTURA						500,000.00	500,000.00						500,000.00	
I		11	03	0053			2	7	2	7	Obras urbanísticas						500,000.00	500,000.00						500,000.00	
I		11	03	0053			2	7	2	7	01	Obras urbanísticas	4302	20	1955	100	500,000.00	500,000.00						500,000.00	
I		11	03	0054							CONSTRUCCION DE CANCHA E	0000					500,000.00	500,000.00						500,000.00	
I		11	03	0054			2	7			OBRAS						500,000.00	500,000.00						500,000.00	
I		11	03	0054			2	7	2		INFRAESTRUCTURA						500,000.00	500,000.00						500,000.00	
I		11	03	0054			2	7	2	7	Obras urbanísticas						500,000.00	500,000.00						500,000.00	
I		11	03	0054			2	7	2	7	01	Obras urbanísticas	4302	20	1955	100	500,000.00	500,000.00						500,000.00	
I		11	05	0000							Construcción Instalaciones Recreativ						2,000,000.00	2,000,000.00						2,000,000.00	
I		11	05	0051							CONSTRUCCIÓN DE PARQUE INI	0000					1,000,000.00	1,000,000.00						1,000,000.00	
I		11	05	0051			2	7			OBRAS						1,000,000.00	1,000,000.00						1,000,000.00	
I		11	05	0051			2	7	2		INFRAESTRUCTURA						1,000,000.00	1,000,000.00						1,000,000.00	
I		11	05	0051			2	7	2	7	Obras urbanísticas						1,000,000.00	1,000,000.00						1,000,000.00	
I		11	05	0051			2	7	2	7	01	Obras urbanísticas	4302	20	1955	100	1,000,000.00	1,000,000.00						1,000,000.00	
I		11	05	0052							CONSTRUCCIÓN DE PARQUE INI	0000					500,000.00	500,000.00						500,000.00	
I		11	05	0052			2	7			OBRAS						500,000.00	500,000.00						500,000.00	
I		11	05	0052			2	7	2		INFRAESTRUCTURA						500,000.00	500,000.00						500,000.00	
I		11	05	0052			2	7	2	7	Obras urbanísticas						500,000.00	500,000.00						500,000.00	
I		11	05	0052			2	7	2	7	01	Obras urbanísticas	4302	30	9996	102	500,000.00	500,000.00						500,000.00	
I		11	05	0053							CONSTRUCCION DE PARQUE INI	0000					500,000.00	500,000.00						500,000.00	
I		11	05	0053			2	7			OBRAS						500,000.00	500,000.00						500,000.00	
I		11	05	0053			2	7	2		INFRAESTRUCTURA						500,000.00	500,000.00						500,000.00	
I		11	05	0053			2	7	2	7	Obras urbanísticas						500,000.00	500,000.00						500,000.00	
I		11	05	0053			2	7	2	7	01	Obras urbanísticas	4302	20	1955	100	500,000.00	500,000.00						500,000.00	
I		11	07	0000							Const. Infraestructuras Culturales, E						1,751,941.39	(700,000.00)						1,051,941.39	
I		11	07	0051							CONSTRUCCION DE LA FUNERA	0000					1,751,941.39	(700,000.00)						1,051,941.39	
I		11	07	0051			2	7			OBRAS						1,751,941.39	(700,000.00)						1,051,941.39	
I		11	07	0051			2	7	1		OBRAS EN EDIFICACIONES						1,751,941.39	(700,000.00)						1,051,941.39	

I		11	07	0051		2	7	1	2					1,751,941.39	(700,000.00)	1,051,941.39							1,051,941.39
I		11	07	0051		2	7	1	2	01				1,751,941.39	(700,000.00)	1,051,941.39							1,051,941.39
I		11	13	0000										2,000,000.00		1,000,000.00							1,000,000.00
I		11	13	0051										2,000,000.00		1,000,000.00							1,000,000.00
I		11	13	0051		2	7							2,000,000.00		1,000,000.00							1,000,000.00
I		11	13	0051		2	7	1						2,000,000.00		1,000,000.00							1,000,000.00
I		11	13	0051		2	7	1	2					2,000,000.00		1,000,000.00							1,000,000.00
I		11	13	0051		2	7	1	2	01				2,000,000.00		1,000,000.00							1,000,000.00
I		11	24	0000										1,000,000.00		400,000.00							400,000.00
I		11	24	0051										1,000,000.00		400,000.00							400,000.00
I		11	24	0051		2	7							1,000,000.00		400,000.00							400,000.00
I		11	24	0051		2	7	2						1,000,000.00		400,000.00							400,000.00
I		11	24	0051		2	7	2	1					1,000,000.00		400,000.00							400,000.00
I		11	24	0051		2	7	2	1	01				500,000.00		200,000.00							200,000.00
I		11	24	0051		2	7	2	1	01				500,000.00		200,000.00							200,000.00
I	96	00												3,073,801.83	1,400,000.00	11,093,058.46	9,362,504.84		671,203.21	642,764.77	10,033,708.05		1,059,350.41
I	96	00	00	0001										2,996,301.83	1,400,000.00	11,015,558.46	9,362,504.84		671,203.21	642,764.77	10,033,708.05		981,850.41
I	96	00	00	0001		4								2,996,301.83	1,400,000.00	11,015,558.46	9,362,504.84		671,203.21	642,764.77	10,033,708.05		981,850.41
I	96	00	00	0001		4	2							2,996,301.83	1,400,000.00	11,015,558.46	9,362,504.84		671,203.21	642,764.77	10,033,708.05		981,850.41
I	96	00	00	0001		4	2	1						2,996,301.83	1,400,000.00	11,015,558.46	9,362,504.84		671,203.21	642,764.77	10,033,708.05		981,850.41
I	96	00	00	0001		4	2	1	1					2,196,301.83	400,000.00	6,115,558.46	5,551,399.21		444,295.21	415,856.77	5,995,694.42		119,864.04
I	96	00	00	0001		4	2	1	1	01				196,301.83		1,696,301.83	1,576,295.21		108,000.00	108,000.00	1,684,295.21		12,006.62
I	96	00	00	0001		4	2	1	1	01				2,000,000.00	400,000.00	4,419,256.63	3,975,104.00		336,295.21	307,856.77	4,311,399.21		107,857.42
I	96	00	00	0001		4	2	1	3					800,000.00	1,000,000.00	4,900,000.00	3,811,105.63		226,908.00	226,908.00	4,038,013.63		861,986.37
I	96	00	00	0001		4	2	1	3	01				800,000.00	1,000,000.00	4,900,000.00	3,811,105.63		226,908.00	226,908.00	4,038,013.63		861,986.37
I	96	00	00	0002										77,500.00		77,500.00							77,500.00
I	96	00	00	0002		2	9							77,500.00		77,500.00							77,500.00
I	96	00	00	0002		2	9	1						77,500.00		77,500.00							77,500.00
I	96	00	00	0002		2	9	1	1					77,500.00		77,500.00							77,500.00
I	96	00	00	0002		2	9	1	1	01				60,000.00		60,000.00							60,000.00
I	96	00	00	0002		2	9	1	1	01				17,500.00		17,500.00							17,500.00
<b>TOTAL RDS</b>														<b>46,664,296.71</b>	<b>77,062,361.06</b>	<b>26,176,830.16</b>	<b>18,931,021.35</b>	<b>18,114,399.41</b>	<b>45,107,851.51</b>	<b>31,954,509.55</b>			



E	14	00	0002			2	4								TRANSFERENCIAS CORRIENTES						506,900.15			506,900.15	333,769.97		10,000.00	10,000.00	343,769.97	163,130.18
E	14	00	0002			2	4	1							TRANSFERENCIAS CORRIENTES A						506,900.15			506,900.15	333,769.97		10,000.00	10,000.00	343,769.97	163,130.18
E	14	00	0002			2	4	1	2						Ayudas y donaciones a personas						506,900.15			506,900.15	333,769.97		10,000.00	10,000.00	343,769.97	163,130.18
E	14	00	0002			2	4	1	2	02					Ayudas y donaciones ocasionales a hog:	4409	20	1955	100		314,760.52			314,760.52	155,752.95				155,752.95	159,007.57
E	14	00	0002			2	4	1	2	02					Ayudas y donaciones ocasionales a hog:	4409	30	9995	102		192,139.63			192,139.63	178,017.02		10,000.00	10,000.00	188,017.02	4,122.61
E	14	00	0004												Fortalecimiento de la Equidad de Ger	0000					1,274,344.64	200,000.00		1,474,344.64	46,234.00		35,000.00	35,000.00	81,234.00	1,393,110.64
E	14	00	0004			2	2								CONTRATACIaN DE SERVICIOS						350,000.00	200,000.00		550,000.00	7,200.00			7,200.00	542,800.00	
E	14	00	0004			2	2	8							OTROS SERVICIOS NO INCLUIDOS						350,000.00	200,000.00		550,000.00	7,200.00			7,200.00	542,800.00	
E	14	00	0004			2	2	8	6						Organización de eventos y festividades						350,000.00	200,000.00		550,000.00	7,200.00			7,200.00	542,800.00	
E	14	00	0004			2	2	8	6	01					Eventos generales	0000	10	0100	104				200,000.00	200,000.00	7,200.00			7,200.00	192,800.00	
E	14	00	0004			2	2	8	6	01					Eventos generales	4508	20	1955	100		100,000.00			100,000.00						100,000.00
E	14	00	0004			2	2	8	6	01					Eventos generales	4509	30	9995	102		250,000.00			250,000.00	7,200.00			7,200.00	242,800.00	
E	14	00	0004			2	3								MATERIALES Y SUMINISTROS						77,000.00			77,000.00	39,034.00			39,034.00	37,966.00	
E	14	00	0004			2	3	1							ALIMENTOS Y PRODUCTOS AGRO						77,000.00			77,000.00	39,034.00			39,034.00	37,966.00	
E	14	00	0004			2	3	1	1						Alimentos y bebidas para personas						77,000.00			77,000.00	39,034.00			39,034.00	37,966.00	
E	14	00	0004			2	3	1	1	01					Alimentos y bebidas para personas	4508	30	9995	102		20,000.00			20,000.00	5,525.00			5,525.00	14,475.00	
E	14	00	0004			2	3	1	1	01					Alimentos y bebidas para personas	4508	30	9996	102		50,000.00			50,000.00	33,509.00			33,509.00	16,491.00	
E	14	00	0004			2	3	1	1	01					Alimentos y bebidas para personas	4508	30	9998	102		7,000.00			7,000.00					7,000.00	
E	14	00	0004			2	4								TRANSFERENCIAS CORRIENTES						847,344.64			847,344.64			35,000.00	35,000.00	35,000.00	812,344.64
E	14	00	0004			2	4	1							TRANSFERENCIAS CORRIENTES A						847,344.64			847,344.64			35,000.00	35,000.00	35,000.00	812,344.64
E	14	00	0004			2	4	1	2						Ayudas y donaciones a personas						847,344.64			847,344.64			35,000.00	35,000.00	35,000.00	812,344.64
E	14	00	0004			2	4	1	2	01					Ayudas y donaciones programadas a ho	4510	30	9995	102		350,000.00			350,000.00						350,000.00
E	14	00	0004			2	4	1	2	01					Ayudas y donaciones programadas a ho	4508	30	9996	102		217,344.64			217,344.64			30,000.00	30,000.00	30,000.00	187,344.64
E	14	00	0004			2	4	1	2	02					Ayudas y donaciones ocasionales a hog:	4508	30	9995	102		280,000.00			280,000.00			5,000.00	5,000.00	5,000.00	275,000.00
<b>TOTAL RD\$</b>																5,599,744.79	200,000.00	5,901,670.45	1,491,591.62	374,586.24	374,586.24	1,866,177.86	4,035,492.59							

Preparado por



Revisado por



Aprobado por





**MINISTERIO DE HACIENDA**  
**DIRECCION GENERAL DE PRESUPUESTO**  
**EJECUCION DE LOS GASTOS Y APLICACIONES FINANCIERAS POR DESTINO DE FONDOS Y ESTRUCTURA PROGRAMATICA**  
**CORRESPONDIENTE AL MES DE MAYO DEL AÑO 2023**

CODIGO DEL CAPITULO **7 3 2 0** DENOMINACION **JUNTA MUNICIPAL DE PANTOJA**

Fecha: 5/06/2023

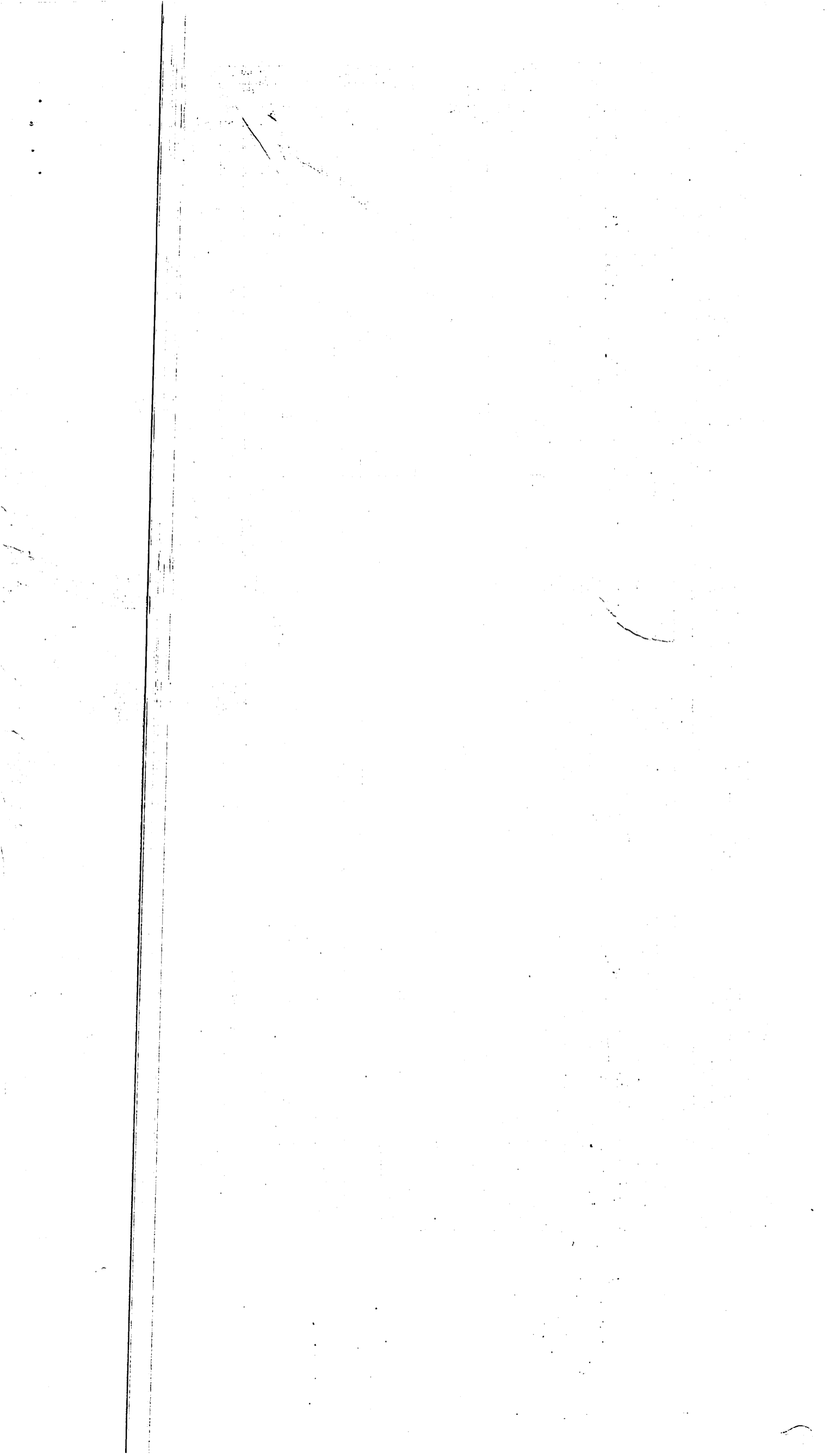
Destino de Fondo	Estructura					Clasificación del Gasto						Función	Fuente de Financiamien.	Fuente Especifica	Organismo Financiador	Presupuesto			Ejecución del Gasto							
	Partida no Asig/Prog.	Programa	Proyecto	Act/Obra	Institución Recept.	SNIP	Tipo	Objeto	Cuenta	Sub-Cla.	Auxiliar					Denominación del Gasto	Presupuesto Original Año Actual	Modificaciones	Vigente	Acumulado Anterior	Compromiso	Devengado	Pagado	Devengado a la Fecha	Balance Disponible	
	1	2	3	4	5	6	7	8	9	10	11					12	13	14	15	16	17	18	19	20 = 18 + 6 - 19	21	22
E		01											Normas, Políticas y Administración M					20,000.00		20,000.00	2,922.03		746.24		3,668.27	16,331.73
E		01	00	0004									Servicios Administrativos y Financie	0000				20,000.00		20,000.00	2,922.03		746.24		3,668.27	16,331.73
E		01	00	0004			2	2					CONTRATAcIaN DE SERVICIOS					20,000.00		20,000.00	2,922.03		746.24		3,668.27	16,331.73
E		01	00	0004			2	2	8				OTROS SERVICIOS NO INCLUIDOS					20,000.00		20,000.00	2,922.03		746.24		3,668.27	16,331.73
E		01	00	0004			2	2	8	2			Comisiones y gastos bancarios					20,000.00		20,000.00	2,922.03		746.24		3,668.27	16,331.73
E		01	00	0004			2	2	8	2	01		Comisiones y gastos bancarios	1101	20	1955	100	20,000.00		20,000.00	2,922.03		746.24	746.24	3,668.27	16,331.73
E		14											Gestión y Administración de Servicio					5,579,744.79	200,000.00	5,881,670.45	1,481,469.59		373,840.00	373,840.00	1,855,309.59	4,026,360.86
E		14	00	0001									Asistencia Social	0000				3,098,500.00		3,200,425.66	554,653.86		328,840.00	328,840.00	883,493.86	2,316,931.80
E		14	00	0001			2	2					CONTRATAcIaN DE SERVICIOS					818,500.00		920,425.66	43,500.00		4,000.00	4,000.00	47,500.00	872,925.66
E		14	00	0001			2	2	8				OTROS SERVICIOS NO INCLUIDOS					818,500.00		920,425.66	43,500.00		4,000.00	4,000.00	47,500.00	872,925.66
E		14	00	0001			2	2	8	4			Servicios funerarios y gastos conexos					818,500.00		920,425.66	43,500.00		4,000.00	4,000.00	47,500.00	872,925.66
E		14	00	0001			2	2	8	4	01		Servicios funerarios y gastos conexos	4510	20	1955	100	818,500.00		818,500.00	43,500.00				43,500.00	775,000.00
E		14	00	0001			2	2	8	4	01		Servicios funerarios y gastos conexos	4510	30	9995	102			101,925.66			4,000.00	4,000.00	4,000.00	97,925.66
E		14	00	0001			2	4					TRANSFERENCIAS CORRIENTES					2,280,000.00		2,280,000.00	511,153.86		324,840.00	324,840.00	835,993.86	1,444,006.14
E		14	00	0001			2	4	1				TRANSFERENCIAS CORRIENTES A					2,280,000.00		2,280,000.00	511,153.86		324,840.00	324,840.00	835,993.86	1,444,006.14
E		14	00	0001			2	4	1	2			Ayudas y donaciones a personas					2,280,000.00		2,280,000.00	511,153.86		324,840.00	324,840.00	835,993.86	1,444,006.14
E		14	00	0001			2	4	1	2	01		Ayudas y donaciones programadas a ho	4510	20	1955	100	980,000.00		980,000.00	498,153.86		2,300.00	2,300.00	500,453.86	479,546.14
E		14	00	0001			2	4	1	2	02		Ayudas y donaciones ocasionales a hog	4510	20	1955	100	800,000.00		800,000.00	13,000.00				13,000.00	787,000.00
E		14	00	0001			2	4	1	2	02		Ayudas y donaciones ocasionales a hog	4510	30	9996	102	500,000.00		500,000.00			322,540.00	322,540.00	322,540.00	177,460.00
E		14	00	0002									Educación y Formación Integral	0000				1,206,900.15		1,206,900.15	880,581.73		10,000.00	10,000.00	890,581.73	316,318.42
E		14	00	0002			2	2					CONTRATAcIaN DE SERVICIOS					700,000.00		700,000.00	546,811.76				546,811.76	153,188.24
E		14	00	0002			2	2	8				OTROS SERVICIOS NO INCLUIDOS					700,000.00		700,000.00	546,811.76				546,811.76	153,188.24
E		14	00	0002			2	2	8	6			Organización de eventos y festividades					700,000.00		700,000.00	546,811.76				546,811.76	153,188.24
E		14	00	0002			2	2	8	6	01		Eventos generales	4409	20	1955	100	700,000.00		700,000.00	546,811.76				546,811.76	153,188.24



**MINISTERIO DE HACIENDA**  
**DIRECCION GENERAL DE PRESUPUESTO**  
**EJECUCION DE LOS GASTOS Y APLICACIONES FINANCIERAS POR DESTINO DE FONDOS Y ESTRUCTURA PROGRAMATICA**  
**CORRESPONDIENTE AL MES DE MAYO DEL AÑO 2023**

CODIGO DEL CAPITULO **7 3 2 0** DENOMINACION **JUNTA MUNICIPAL DE PANTOJA**

Fecha: 5/06/2023

Destino de Fondo	Estructura					Clasificación del Gasto							Presupuesto			Ejecución del Gasto									
	Partida no Asig/Prog.	Programa	Proyecto	Act/Obra	Institución Recept.	SNIP	Tipo	Objeto	Cuenta	Sub-Cia.	Auxiliar	Denominación del Gasto	Función	Fuente de Financiamien.	Fuente Especifica	Organismo Financiero	Presupuesto Original	Acumulado Anterior	Devengado	Pagado	Devengado a la Fecha	Balance Disponible			
																	Año Actual						Modificaciones	Vigente	Compromiso
1	2	3	4	5	6	7	8	9	10	11	12	13	14	15	16	17	18	19	20 = 18 + 6 - 19	21	22	23	24	25 = 21 + 23	26 = 20 - 25
												<b>Gastos de Personal</b>					39,664,980.66	40,302,016.05	11,960,868.47		2,835,387.93	2,647,074.42	14,796,256.40	25,505,759.65	
												<b>Servicios Personales</b>					48,064,597.86	48,854,521.75	13,079,460.66		4,083,573.80	3,312,416.44	17,163,034.46	31,691,487.29	
												<b>Inversión</b>					46,664,296.71	77,062,361.06	26,176,830.16		18,931,021.35	18,114,399.41	45,107,851.51	31,954,509.55	
												<b>Educación, Salud y Genero</b>					5,599,744.79	5,901,670.45	1,491,591.62		374,586.24	374,586.24	1,866,177.86	4,035,492.59	
<b>TOTAL GENERAL TODAS LAS CUENTAS RD\$</b>																	<b>139,993,620.02</b>	<b>172,120,569.31</b>	<b>52,708,750.91</b>		<b>26,224,569.32</b>	<b>24,448,476.51</b>	<b>78,933,320.23</b>	<b>93,187,249.08</b>	



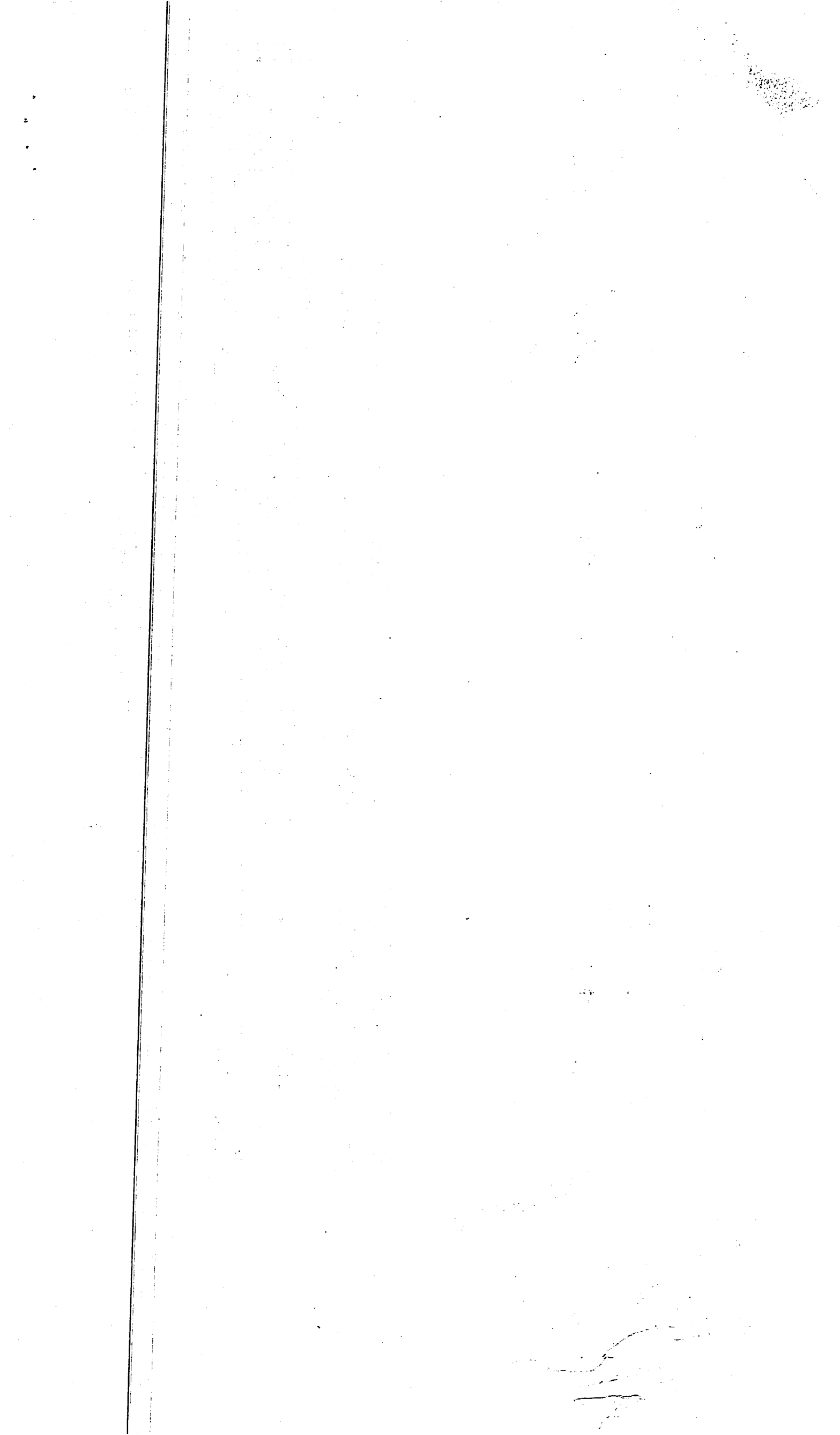

**MINISTERIO DE HACIENDA  
DIRECCION GENERAL DE PRESUPUESTO  
EJECUCION FINANCIERA MENSUAL DE LOS PROYECTOS Y OBRAS  
CORRESPONDIENTE AL MES DE MAYO DEL AÑO 2023**

CODIGO DEL CAPITULO **7 3 2 0**

DENOMINACION **JUNTA MUNICIPAL DE PANTOJA**

Fecha: 5/06/2023

Código				Denominación	PPM	Modalidad de Contrato	Costo Total de la Obra	Ejecutado (Devengado) años anteriores	Pagado años anteriores	Pendiente por pagar	Presupuesto del año			Ejecución Financiera Mensual			Pagado en el mes por deudas años anteriores	Total Gral. Pagado	Monto Pendiente de pago
Proyecto	Obra	SNIP	Ubicac. Geograf.								Original	Modificación + ó -	Actual	Pagado Meses Anteriores	Pagado en el Mes	Pagado Acumulado A la Fecha			
1	2	3	4	5	6	7	8	9	10	11 = 9 - 10	12	13	14 = 12 + 6 - 13	15	16	17 = 15 + 16	18	19 = 10+17+18	20 = 8 - 19
01				Construcción de Vías de Comunicación y Conexos							23,604,842.80	(2,900,000.00)	31,783,650.52	9,360,182.34		9,360,182.34		9,360,182.34	22,423,468.18
	0051			CONST. DE BADENES, COLECTORES, CUNETAS Y									7,600,000.00	6,363,032.24		6,363,032.24		6,363,032.24	1,236,967.76
	0052			ACERAS, CONTENES, BADENES, PAVIMENT, Y CC								(350,000.00)	3,428,807.72	1,215,809.82		1,215,809.82		1,215,809.82	2,212,997.90
	0053			AVIMENTACION DE LAS CALLES DEL RESIDEN															
	0054			CONSTRUCCION DE ACERAS CONTENES AVENI							4,000,000.00	(1,000,000.00)	1,700,000.00						1,700,000.00
	0055			CONSTRUCCION DE ACERAS, CONTENES Y BAD															
	0056			CONSTRUCCION DE ACERAS, CONTENES Y BADI							1,000,000.00		500,000.00						500,000.00
	0057			CONSTRUCCION DE ACERAS, CONTENES Y BADI							2,000,000.00	(450,000.00)	1,550,000.00						1,550,000.00
	0058			CONSTRUCCION DE ACERAS, CONTENES Y BADI							1,500,000.00		1,300,000.00						1,300,000.00
	0059			CONSTRUCCION DE ACERAS, CONTENES Y BADI							1,000,000.00		1,000,000.00						1,000,000.00
	0060			CONSTRUCCION DE ACERAS, CONTENES Y BADI							1,000,000.00		1,000,000.00						1,000,000.00
	0061			SEÑALIZACION ROTULACION DEL SECTOR DE							5,624,151.89	(700,000.00)	4,624,151.89	76,433.28		76,433.28		76,433.28	4,547,718.61
	0062			CONSTRUCCION DE ACERAS, CONTENES Y BADI							2,000,000.00	(400,000.00)	1,600,000.00						1,600,000.00
	0063			CONSTRUCCION DE ACERAS, CONTENES Y BADI							1,000,000.00		1,000,000.00						1,000,000.00
	0064			CONSTRUCCION DE ACERAS, CONTENES Y BADI							1,000,000.00		1,000,000.00						1,000,000.00
	0065			CONSTRUCCION DE ACERAS, CONTENES Y BADI							1,000,000.00		1,000,000.00						1,000,000.00
	0066			CONSTRUCCION DE ACERAS, CONTENES Y BADI							826,896.97		826,896.97						826,896.97
	0067			CONSTRUCCION DE ACERAS, CONTENES Y BADI							826,896.97		826,896.97						826,896.97
	0068			CONSTRUCCION DE ACERAS, CONTENES Y BADI							826,896.97		826,896.97						826,896.97
	0069			CONST.ACERAS, CONTENES Y BADENES, COLO															
	0070			COLOCACION CAPA ASFALTICA, C/LAS DAMAS,															

	0071		Via alterna 2do tramo, acra, contenes y badenes								2,000,000.00	1,704,907.00		1,704,907.00		1,704,907.00	295,093.00
02			Reparación y Acondicionamiento de Vías de Comuni														
03			Construcción de Instalaciones Deportivas								1,000,000.00	1,000,000.00					1,000,000.00
	0053		CONSTRUCCION DE CANCHA EN CARMEN REN								500,000.00	500,000.00					500,000.00
	0054		CONSTRUCCION DE CANCHA EN SECTOR LOS								500,000.00	500,000.00					500,000.00
04			Reparación de Instalaciones Deportivas														
05			Construcción Instalaciones Recreativas								2,000,000.00	2,000,000.00					2,000,000.00
	0051		CONSTRUCCIÓN DE PARQUE INFANTIL INVI-CE								1,000,000.00	1,000,000.00					1,000,000.00
	0052		CONSTRUCCIÓN DE PARQUE INFANTIL VILLA I								500,000.00	500,000.00					500,000.00
	0053		CONSTRUCCION DE PARQUE INFANTIL EN PRAI								500,000.00	500,000.00					500,000.00
06			Reparación Instalaciones Recreativas														
07			Const. Infraestructuras Culturales, Educativas y Rel								1,751,941.39	(700,000.00)	1,051,941.39				1,051,941.39
	0051		CONSTRUCCION DE LA FUNERARIA MUNICIPAL								1,751,941.39	(700,000.00)	1,051,941.39				1,051,941.39
08			Reparación. Infraestructuras Culturales, Educativas														
09			Construcción Infraestructuras de Salud														
10			Reparación Infraestructuras de Salud														
11			Construcción Instalación de Infraestructuras Urbani														
12			Reparación Infraestructuras Urbanísticas														
13			Construcción Edificaciones Municipales								2,000,000.00	1,000,000.00					1,000,000.00
	0051		CONSTRUCCION DEL PALACIO MUNICIPAL								2,000,000.00	1,000,000.00					1,000,000.00
14			Reparación Edificaciones Municipales														
15			Construcción en Cementerios														
16			Reparación en Cementerios														
17			Construcción Instalaciones Productivas														
18			Reparación, Acondicionamiento de Instalaciones Pr														
19			Construcción de Viviendas														
20			Reparación de Viviendas														
21			Construcción de Infraestructuras Sanitarias y Medic														
22			Reparación de Infraestructuras Sanitarias y Medio /														
23			Instalaciones y Colocación Electricas														
24			Construcción de Infraestructuras Hidráulicas								1,000,000.00	400,000.00					400,000.00
	0051		CONST. DE COLECTORES CUNETAS PARA CANZ								1,000,000.00	400,000.00					400,000.00
25			Reparación de Infraestructuras Hidráulicas														

TOTAL GENERAL

31,356,784.19	(3,600,000.00)	37,235,591.91	9,360,182.34	9,360,182.34	9,360,182.34	27,875,409.57
---------------	----------------	---------------	--------------	--------------	--------------	---------------

Preparado por

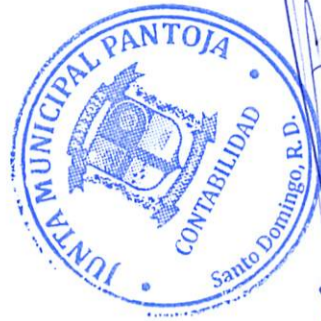

Revisado por



Aprobado por



















ETAPA: DEVENGADO

DESTINO DE FONDO: TODOS

FUENTE: TODOS

ESTADO: APROBADO

Cod. Prog. Sprog. Proy. Act.	Cuenta-Destino	Descripción	Fuentes	Presupuesto Vigente	Enero	Febrero	Marzo	Abril	Mayo	Junio	Julio	Agosto	Septiembre	Octubre	Noviembre	Diciembre	Total General
15 00 00 0002		DESARROLLO DE EVENTOS DEPORTIVOS Y RECREACIÓN		2,199,843.86	0.00	231,924.00	117,962.00	120,462.00	120,462.00	0.00	0.00	0.00	0.00	0.00	0.00	0.00	590,810.00
15 00 00 0002	2.1.1.1.01-11(P)	Sueltos empleados fijos	1955	725,544.00	0.00	231,924.00	117,962.00	120,462.00	120,462.00	0.00	0.00	0.00	0.00	0.00	0.00	0.00	590,810.00
15 00 00 0002	2.1.1.2.04-11(P)	Personal de servicios especiales	9995	300,000.00	0.00	0.00	0.00	0.00	0.00	0.00	0.00	0.00	0.00	0.00	0.00	0.00	0.00
15 00 00 0002	2.1.1.2.06-11(P)	Jornales	9995	600,000.00	0.00	0.00	0.00	0.00	0.00	0.00	0.00	0.00	0.00	0.00	0.00	0.00	0.00
15 00 00 0002	2.1.1.4.01-11(P)	Sueltos Anual No. 13	1955	60,462.00	0.00	0.00	0.00	0.00	0.00	0.00	0.00	0.00	0.00	0.00	0.00	0.00	0.00
15 00 00 0002	2.1.1.4.01-11(P)	Sueltos Anual No. 13	9996	200,000.00	0.00	0.00	0.00	0.00	0.00	0.00	0.00	0.00	0.00	0.00	0.00	0.00	0.00
15 00 00 0002	2.1.5.1.01-11(P)	Contribuciones al seguro de salud	9996	51,441.07	0.00	0.00	0.00	0.00	0.00	0.00	0.00	0.00	0.00	0.00	0.00	0.00	0.00
15 00 00 0002	2.1.5.2.01-11(P)	Contribuciones al seguro de pensiones	9996	51,513.63	0.00	0.00	0.00	0.00	0.00	0.00	0.00	0.00	0.00	0.00	0.00	0.00	0.00
15 00 00 0002	2.1.5.3.01-11(P)	Contribuciones al seguro de riesgo laboral	9996	10,883.16	0.00	0.00	0.00	0.00	0.00	0.00	0.00	0.00	0.00	0.00	0.00	0.00	0.00
15 00 00 0002	2.2.8.6.01-12(S)	Eventos generales	9996	200,000.00	0.00	0.00	0.00	0.00	0.00	0.00	0.00	0.00	0.00	0.00	0.00	0.00	0.00
16		PROMOCIÓN Y PARTICIPACIÓN COMUNITARIA		3,784,127.46	0.00	578,163.00	283,966.00	283,966.00	289,081.50	0.00	0.00	0.00	0.00	0.00	0.00	0.00	1,435,176.50
16 00		N/A		3,784,127.46	0.00	578,163.00	283,966.00	283,966.00	289,081.50	0.00	0.00	0.00	0.00	0.00	0.00	0.00	1,435,176.50
16 00 00		N/A		3,784,127.46	0.00	578,163.00	283,966.00	283,966.00	289,081.50	0.00	0.00	0.00	0.00	0.00	0.00	0.00	1,435,176.50
16 00 00 0001		FOMENTO, COORDINACIÓN Y REGISTRO DE LAS ORG. CIUDADANA		3,784,127.46	0.00	578,163.00	283,966.00	283,966.00	289,081.50	0.00	0.00	0.00	0.00	0.00	0.00	0.00	1,435,176.50
16 00 00 0001	2.1.1.1.01-11(P)	Sueltos empleados fijos	1955	1,506,858.15	0.00	578,163.00	283,966.00	283,966.00	289,081.50	0.00	0.00	0.00	0.00	0.00	0.00	0.00	1,435,176.50
16 00 00 0001	2.1.1.1.01-11(P)	Sueltos empleados fijos	9995	1,327,443.55	0.00	0.00	0.00	0.00	0.00	0.00	0.00	0.00	0.00	0.00	0.00	0.00	0.00
16 00 00 0001	2.1.1.1.01-11(P)	Sueltos empleados fijos	9996	450,518.30	0.00	0.00	0.00	0.00	0.00	0.00	0.00	0.00	0.00	0.00	0.00	0.00	0.00
16 00 00 0001	2.1.5.1.01-11(P)	Contribuciones al seguro de salud	9996	161,993.74	0.00	0.00	0.00	0.00	0.00	0.00	0.00	0.00	0.00	0.00	0.00	0.00	0.00
16 00 00 0001	2.1.5.2.01-11(P)	Contribuciones al seguro de pensiones	9996	162,222.22	0.00	0.00	0.00	0.00	0.00	0.00	0.00	0.00	0.00	0.00	0.00	0.00	0.00
16 00 00 0001	2.1.5.3.01-11(P)	Contribuciones al seguro de riesgo laboral	9996	34,272.30	0.00	0.00	0.00	0.00	0.00	0.00	0.00	0.00	0.00	0.00	0.00	0.00	0.00
16 00 00 0001	2.2.8.6.01-12(S)	Eventos generales	9996	140,819.20	0.00	0.00	0.00	0.00	0.00	0.00	0.00	0.00	0.00	0.00	0.00	0.00	0.00
96		DEUDA PÚBLICA Y OTRAS OPERACIONES FINANCIERAS		15,293,058.46	1,556,908.00	2,196,009.06	3,842,798.42	1,785,609.17	677,313.86	0.00	0.00	0.00	0.00	0.00	0.00	0.00	10,058,638.51
96 00		N/A		15,293,058.46	1,556,908.00	2,196,009.06	3,842,798.42	1,785,609.17	677,313.86	0.00	0.00	0.00	0.00	0.00	0.00	0.00	10,058,638.51
96 00 00		N/A		15,293,058.46	1,556,908.00	2,196,009.06	3,842,798.42	1,785,609.17	677,313.86	0.00	0.00	0.00	0.00	0.00	0.00	0.00	10,058,638.51
96 00 00 0001		AMORTIZACIONES DE PRÉSTAMOS Y CUENTAS POR PAGAR PROVEEDORES		15,215,558.46	1,556,908.00	2,196,009.06	3,842,798.42	1,785,609.17	677,313.86	0.00	0.00	0.00	0.00	0.00	0.00	0.00	10,058,638.51
96 00 00 0001	4.2.1.1.01-312(S)	Disminución de cuentas por pagar internas de	9995	4,200,000.00	0.00	6,413.85	0.00	12,405.96	6,110.65	0.00	0.00	0.00	0.00	0.00	0.00	0.00	24,930.46
96 00 00 0001	4.2.1.1.01-314(I)	Disminución de cuentas por pagar internas de	1955	1,696,301.83	0.00	120,000.00	1,120,000.00	336,295.21	108,000.00	0.00	0.00	0.00	0.00	0.00	0.00	0.00	1,684,295.21
96 00 00 0001	4.2.1.1.01-314(I)	Disminución de cuentas por pagar internas de	9995	4,419,256.63	1,556,908.00	1,418,196.00	1,000,000.00	0.00	336,295.21	0.00	0.00	0.00	0.00	0.00	0.00	0.00	4,311,399.21
96 00 00 0001	4.2.1.3.01-314(I)	Disminución de préstamos internos de corto	9996	4,900,000.00	0.00	651,399.21	1,722,798.42	1,436,908.00	226,908.00	0.00	0.00	0.00	0.00	0.00	0.00	0.00	4,038,013.63
96 00 00 0002		PAGO DE INTERESES		77,500.00	0.00	0.00	0.00	0.00	0.00	0.00	0.00	0.00	0.00	0.00	0.00	0.00	0.00
96 00 00 0002	2.9.1.1.01-21(I)	Intereses de la deuda pública interna de corto	9996	60,000.00	0.00	0.00	0.00	0.00	0.00	0.00	0.00	0.00	0.00	0.00	0.00	0.00	0.00
96 00 00 0002	2.9.1.1.01-23(I)	Intereses de la deuda pública interna de corto	9998	17,500.00	0.00	0.00	0.00	0.00	0.00	0.00	0.00	0.00	0.00	0.00	0.00	0.00	0.00
98		ADM. DE CONTRIBUCIONES ESPECIALES (TRANSF. PRIV.)		300,000.00	0.00	0.00	0.00	0.00	0.00	0.00	0.00	0.00	0.00	0.00	0.00	0.00	0.00
98 00		N/A		300,000.00	0.00	0.00	0.00	0.00	0.00	0.00	0.00	0.00	0.00	0.00	0.00	0.00	0.00
98 00 00		N/A		300,000.00	0.00	0.00	0.00	0.00	0.00	0.00	0.00	0.00	0.00	0.00	0.00	0.00	0.00
98 00 00 0000		TRANSFERENCIAS INSTITUCIONES PRIVADAS		300,000.00	0.00	0.00	0.00	0.00	0.00	0.00	0.00	0.00	0.00	0.00	0.00	0.00	0.00
98 00 00 0000	2.5.1.2.01-12(S)	Transferencias de capital a Asociaciones	1955	200,000.00	0.00	0.00	0.00	0.00	0.00	0.00	0.00	0.00	0.00	0.00	0.00	0.00	0.00
98 00 00 0000	2.5.1.2.01-12(S)	Transferencias de capital a Asociaciones	9995	100,000.00	0.00	0.00	0.00	0.00	0.00	0.00	0.00	0.00	0.00	0.00	0.00	0.00	0.00
<b>Total General</b>				<b>170,642,427.74</b>	<b>6,586,223.24</b>	<b>17,850,680.03</b>	<b>19,923,439.33</b>	<b>9,732,308.65</b>	<b>26,224,569.32</b>	<b>0.00</b>	<b>0.00</b>	<b>0.00</b>	<b>0.00</b>	<b>0.00</b>	<b>0.00</b>	<b>0.00</b>	<b>80,317,220.57</b>

REPORTE ANEXO

**RESUMEN EJECUCION MENSUAL DEL GASTO POR FONDOS Y ORIGEN DEL FINANCIAMIENTO  
CORRESPONDIENTE AL MES DE MAYO DEL AÑO 2023**

CODIGO DEL CAPITULO **7 3 2 0**

DENOMINACION **JUNTA MUNICIPAL DE PANTOJA**

Fecha: **5/06/2023**

Nombre de la Cuenta	Fuente de Financiamien.	Fuente Especifica	Organismo Financiador	Ejecución del Gasto	
				Devengado	Pagado
Gasto Personal	20	1955	100	2,740,151.93	2,551,838.42
Gasto Personal	30	9995	102	30,381.00	30,381.00
Gasto Personal	30	9996	102	64,855.00	64,855.00
Servicios Municipales	20	1955	100	3,702,355.15	2,932,075.42
Servicios Municipales	30	9995	102	331,118.65	330,241.02
Servicios Municipales	30	9996	102	50,100.00	50,100.00
Inversión	10	0100	100	16,048,000.00	15,368,000.00
Inversión	20	1955	100	1,965,258.14	1,857,074.64
Inversión	30	9995	102	690,855.21	662,416.77
Inversión	30	9996	102	226,908.00	226,908.00
Educación, Genero y Salud	20	1955	100	3,046.24	3,046.24
Educación, Genero y Salud	30	9995	102	19,000.00	19,000.00
Educación, Genero y Salud	30	9996	102	352,540.00	352,540.00
<b>TOTAL RD\$</b>				<b>26,224,569.32</b>	<b>24,448,476.51</b>

  
Preparado por  
  
Santo Domingo, R. D.

  
Revisado por  
  
Santo Domingo, R. D.

  
Aprobado por  
  
Santo Domingo, R. D.



**RESUMEN EJECUCION MENSUAL DEL GASTO POR ORIGEN DEL FINANCIAMIENTO  
CORRESPONDIENTE AL MES DE MAYO DEL AÑO 2023**

CODIGO DEL CAPITULO **7 3 2 0** Fecha: 5/06/2023

DENOMINACION **JUNTA MUNICIPAL DE PANTOJA**

Fuente de Financiamien.	Fuente Especifica	Organismo Financiador	Ejecución del Gasto	
			Devengado	Pagado
10	0100	100	16,048,000.00	15,368,000.00
20	1955	100	8,410,811.46	7,344,034.72
30	9995	102	1,071,354.86	1,042,038.79
30	9996	102	694,403.00	694,403.00
<b>TOTAL RD\$</b>			<b>26,224,569.32</b>	<b>24,448,476.51</b>



Preparado por



Revisado por



Aprobado por

**RESUMEN EJECUCION MENSUAL DEL GASTO POR FONDOS Y FUNCION  
CORRESPONDIENTE AL MES DE MAYO DEL AÑO 2023**

CODIGO DEL CAPITULO **7 3 2 0**

DENOMINACION **JUNTA MUNICIPAL DE PANTOJA**

Fecha: **5/06/2023**

Nombre de la Cuenta	Función	Ejecución del Gasto	
		Devengado	Pagado
Gasto Personal	1101	951,814.32	814,776.92
Gasto Personal	1102	1,236,099.11	1,207,401.33
Gasto Personal	2503	237,931.00	230,882.18
Gasto Personal	4102	289,081.50	277,750.11
Gasto Personal	4303	120,462.00	116,263.88
Servicios Municipales	0	6,110.65	6,110.65
Servicios Municipales	1102	2,520,803.53	1,783,695.84
Servicios Municipales	3202	1,516,659.62	1,482,909.95
Servicios Municipales	4510	40,000.00	39,700.00
Inversión	0	671,203.21	642,764.77
Inversión	1101	28,412.54	28,412.54
Inversión	1102	354,560.00	354,560.00
Inversión	2503	17,876,845.60	17,088,662.10
Educación, Genero y Salud	1101	746.24	746.24
Educación, Genero y Salud	4409	10,000.00	10,000.00
Educación, Genero y Salud	4508	35,000.00	35,000.00
Educación, Genero y Salud	4510	328,840.00	328,840.00
<b>TOTAL RD\$</b>		<b>26,224,569.32</b>	<b>24,448,476.51</b>

Preparado por   
  
 JUNTA MUNICIPAL PANTOJA  
 CONTABILIDAD  
 Santo Domingo, R.D.

Aprobado por   
  
 JUNTA MUNICIPAL PANTOJA  
 Santo Domingo, R.D.

Revisado por   
  
 JUNTA MUNICIPAL PANTOJA  
 TESORERIA  
 Santo Domingo, R.D.



**RESUMEN EJECUCION MENSUAL DEL GASTO POR FUNCION  
CORRESPONDIENTE AL MES DE MAYO DEL AÑO 2023**

CODIGO DEL CAPITULO **7 3 2 0**

Fecha: 5/06/2023

DENOMINACION **JUNTA MUNICIPAL DE PANTOJA**

Función	Ejecución del Gasto	
	Devengado	Pagado
0	677,313.86	648,875.42
1101	980,973.10	843,935.70
1102	4,111,462.64	3,345,657.17
2503	18,114,776.60	17,319,544.28
3202	1,516,659.62	1,482,909.95
4102	289,081.50	277,750.11
4303	120,462.00	116,263.88
4409	10,000.00	10,000.00
4508	35,000.00	35,000.00
4510	368,840.00	368,540.00
<b>TOTAL RD\$</b>	<b>26,224,569.32</b>	<b>24,448,476.51</b>



Preparado por



Revisado por



Aprobado por

PRESUPUESTO Y EJECUCION DEL GASTO POR ESTRUCTURA PROGRAMATICA  
CORRESPONDIENTE AL MES DE MAYO DEL AÑO 2023

Página: 1  
Fecha: 5/06/2023  
Hora: 5:13:34PM

Partidas no Asignadas a Programas	Programa	Proyecto	Act./Obra	Denominación	Unidad Responsable	Función	Presupuestado	Devengado	Pagado
	01	00		<b>Normas, Políticas y Administración Municipal</b>			<b>58,620,137.79</b>	<b>4,996,408.24</b>	<b>4,096,808.86</b>
	01	00	0001	Normas y Seguidimientos	Consejo Municipal		5,127,601.73	340,772.40	296,732.32
	01	00	0003	Administración Municipal	Despacho del Alcalde		5,134,982.10	491,540.84	409,543.52
	01	00	0004	Servicios Administrativos y Financieros	Dirección Administrativa y Financiera		48,357,553.96	4,164,095.00	3,390,533.02
	11	00		<b>Obras Públicas Municipales</b>			<b>39,142,060.82</b>	<b>18,114,776.60</b>	<b>17,319,544.28</b>
	11	00	0001	Coordinación, Ejecución y Fiscalización de Obras	Oficina Técnica		7,785,276.63	18,114,776.60	17,319,544.28
	11	01		<b>Construcción de Vías de Comunicación y Conexos</b>	<b>Obras Públicas</b>		<b>23,604,842.80</b>		
	11	01	0054	CONSTRUCCION DE ACERAS CONTENES AVENIDA LA ISABELA	Obras Públicas		4,000,000.00		
	11	01	0056	CONSTRUCCION DE ACERAS CONTENESY BADENES COLOCACION DE	Obras Públicas		1,000,000.00		
	11	01	0057	CONSTRUCCION DE ACERAS CONTENESY BADENES COLOCACION DE	Obras Públicas		2,000,000.00		
	11	01	0058	CONSTRUCCION DE ACERAS CONTENESY BADENES COLOCACION DE	Obras Públicas		1,500,000.00		
	11	01	0059	CONSTRUCCION DE ACERAS CONTENESY BADENES COLOCACION DE	Obras Públicas		1,000,000.00		
	11	01	0060	CONSTRUCCION DE ACERAS CONTENESY BADENES COLOCACION DE	Obras Públicas		1,000,000.00		
	11	01	0061	SEÑALIZACION ROTULACION DEL SECTOR DE VILLA MORADA (PART	Obras Públicas		5,624,151.89		
	11	01	0062	CONSTRUCCION DE ACERAS CONTENESY BADENES COLOCACION DE	Obras Públicas		2,000,000.00		
	11	01	0063	CONSTRUCCION DE ACERAS CONTENESY BADENES COLOCACION DE	Obras Públicas		1,000,000.00		
	11	01	0064	CONSTRUCCION DE ACERAS CONTENESY BADENES COLOCACION DE	Obras Públicas		1,000,000.00		
	11	01	0065	CONSTRUCCION DE ACERAS CONTENESY BADENES COLOCACION DE	Obras Públicas		1,000,000.00		
	11	01	0066	CONSTRUCCION DE ACERAS CONTENESY BADENES COLOCACION DE	Obras Públicas		826,896.97		
	11	01	0067	CONSTRUCCION DE ACERAS CONTENESY BADENES COLOCACION DE	Obras Públicas		826,896.97		
	11	01	0068	CONSTRUCCION DE ACERAS CONTENESY BADENES COLOCACION DE	Obras Públicas		826,896.97		
	11	03		<b>Construcción de Instalaciones Deportivas</b>	<b>Obras Públicas</b>		<b>1,000,000.00</b>		
	11	03	0053	CONSTRUCCION DE CANCHA EN CARMEN RENATA I	Obras Públicas		500,000.00		
	11	03	0054	CONSTRUCCION DE CANCHA EN SECTOR LOS HUMILDES	Obras Públicas		500,000.00		
	11	05		<b>Construcción Instalaciones Recreativas</b>	<b>Obras Públicas</b>		<b>2,000,000.00</b>		
	11	05	0051	CONSTRUCCIÓN DE PARQUE INFANTIL INVI-CEA	Obras Públicas		1,000,000.00		

PRESUPUESTO Y EJECUCION DEL GASTO POR ESTRUCTURA PROGRAMATICA  
CORRESPONDIENTE AL MES DE MAYO DEL AÑO 2023

Página: 2  
Fecha: 5/06/2023  
Hora: 5:13:34PM

Partidas no Asignadas a Programas	Programa	Proyecto	Act./Obra	Denominación	Unidad Responsable	Función	Presupuestado	Devengado	Pagado
	11	05	0052	CONSTRUCCIÓN DE PARQUE INFANTIL VILLA DUARTE	Obras Públicas		500,000.00		
	11	05	0053	CONSTRUCCION DE PARQUE INFANTIL EN PRADO DE PANTOJA	Obras Públicas		500,000.00		
	11	07		Const. Infraestructuras Culturales, Educativas y Religiosas	Obras Públicas		1,751,941.39		
	11	07	0051	CONSTRUCCION DE LA FUNERARIA MUNICIPAL	Obras Públicas		1,751,941.39		
	11	13		Construcción Edificaciones Municipales	Obras Públicas		2,000,000.00		
	11	13	0051	CONSTRUCCION DEL PALACIO MUNICIPAL	Obras Públicas		2,000,000.00		
	11	24		Construcción de Infraestructuras Hidráulicas	Obras Públicas		1,000,000.00		
	11	24	0051	CONST. DE COLECTORES CUNETAS PARA CANALIZACION DE AGUAS	Obras Públicas		1,000,000.00		
	12	00		Gestión y Asministración de Servicios Públicos			19,560,182.51	1,612,687.12	1,575,693.96
	12	00	0001	Administración de los Servicios Públicos	Dirección de Servicios Públicos		860,688.86	96,027.50	92,784.01
	12	00	0002	Ornato y Saneamiento de Calles, Plazas y Parques	Dirección de Ornatos y Parques		591,539.22		
	12	00	0003	Manejo de Residuos Solidos	Dirección de Limpieza		17,181,878.98	1,516,659.62	1,482,909.95
	12	00	0006	Seguridad y Vigilancia Ciudadana	Dirección de Policía Municipal		926,075.45		
	14	00		Gestión y Administración de Servicios Sociales			8,291,649.95	413,840.00	413,540.00
	14	00	0001	Asistencia Social	Dirección de Asistencia Social		5,567,378.68	368,840.00	368,540.00
	14	00	0002	Educación y Formación Integral	Dirección de Educación		1,449,926.63	10,000.00	10,000.00
	14	00	0004	Fortalecimiento de la Equidad de Genero	Dirección de Genero		1,274,344.64	35,000.00	35,000.00
	15	00		Fomento de la Cultura, Deporte y Recreación			3,021,659.66	120,462.00	116,263.88
	15	00	0001	Fomento de la Cultura y el Arte	Dirección de Cultura y Arte		821,815.80		
	15	00	0002	Desarrollo de Evento Deportivos y Recreación	Dirección de Deportes y Recreación		2,199,843.86	120,462.00	116,263.88
	16	00		Promoción y Participación Comunitaria			3,784,127.46	289,081.50	277,750.11
	16	00	0001	Fomento, Coordinación y Registro de las Organizaciones Ciudadanas	Dirección de Promoción y Participación Com		3,784,127.46	289,081.50	277,750.11
96		00		Deuda Pública y Otras Operaciones Financieras			7,273,801.83	677,313.86	648,875.42
96		00	0001	Amotización de Prestamos y Pago de Intereses			7,196,301.83	677,313.86	648,875.42
96		00	0002	Proyecto #:00 / Obra :0002	Obras Públicas		77,500.00		
98		00		Administración de Contribuciones Especiales (Transf. Privadas)			300,000.00		

10/16

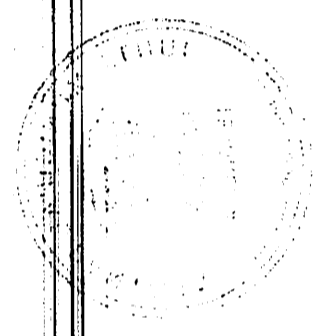
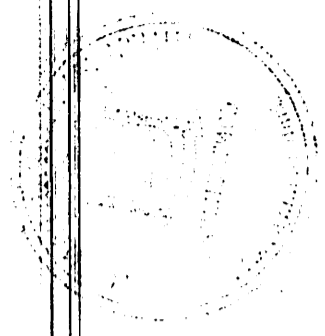

**MINISTERIO DE HACIENDA  
DIRECCION GENERAL DE PRESUPUESTO  
RESUMEN DE EJECUCION DEL GASTO POR PROGRAMA Y OBJETO DEL GASTO  
CORRESPONDIENTE AL MES DE MAYO DEL AÑO 2023**

Etapa: Devengado

Fecha: 5/06/2023  
Hora: 5:13:39PM  
Usuario:  
Página: 1

CODIGO 7 3 2 0 INSTITUCION: JUNTA MUNICIPAL DE PANTOJA

Prog. No. 1		Servicios Personales 2	Servicios no Personales 3	Materiales y Suministros 4	Transferencias Corrientes 5	Transferencias de Capital 6	Activos no Financieros 7	Activos Financieros 8	Pasivos Financieros 9	Gastos Financieros 10	TOTAL RD\$ 11
01	Normas, Políticas y Administración Municipal	2,323,070.96	839,871.83	1,828,465.45							4,991,408.24
11	Obras Públicas Municipales	237,931.00	1,517,931.60	71,315.00			16,048,000.00				17,875,177.60
12	Gestión y Asministración de Servicios Públicos	1,612,687.12									1,612,687.12
14	Gestión y Administración de Servicios Sociales	40,000.00	4,000.00		369,840.00						413,840.00
15	Fomento de la Cultura, Deporte y Recreación	120,462.00									120,462.00
16	Promoción y Participación Comunitaria	289,081.50									289,081.50
96	Deuda Pública y Otras Operaciones Financieras									677,313.86	677,313.86
<b>TOTAL RD\$</b>		<b>4,623,232.58</b>	<b>2,361,803.43</b>	<b>1,899,780.45</b>	<b>369,840.00</b>		<b>16,048,000.00</b>			<b>677,313.86</b>	<b>25,979,970.32</b>

Preparado por

Revisado por

Aprobado por





11

JUNTA MUNICIPAL DE PANTOJA

Teléfono (000)000-0000 Fax (000)000-0000  
RNC: 430016292

PRESUPUESTO Y EJECUCION DEL GASTO POR ESTRUCTURA PROGRAMATICA  
CORRESPONDIENTE AL MES DE MAYO DEL AÑO 2023

Página: 3  
Fecha: 5/06/2023  
Hora: 5:13:34PM

Partidas no Asignadas a Programas	Programa	Proyecto	Act./Obra	Denominación	Unidad Responsable	Función	Presupuestado	Devengado	Pagado
-----------------------------------	----------	----------	-----------	--------------	--------------------	---------	---------------	-----------	--------

Total:	139,993,620.02	26,224,569.32	24,448,476.51
--------	----------------	---------------	---------------

  
Preparado por  

  
Revisado por  

  
Aprobado por  
