

**JUNTA DEL DISTRITO MUNICIPAL DE
PANTOJA**



**INFORME FINANCIERO CORRESPONDIENTE AL
MES DE MARZO DEL AÑO 2023**

**JUNTA DEL DISTRITO MUNICIPAL DE
PANTOJA**

**ESTADO DE EJECUCION PRESUPUESTARIA DE LOS INGRESOS
AL MES DE MARZO DEL AÑO 2023**

**MINISTERIO DE HACIENDA
DIRECCION GENERAL DE PRESUPUESTO
EJECUCION DE LOS INGRESOS Y FUENTES DE FINANCIAMIENTO
CORRESPONDIENTE AL MES DE MARZO DEL AÑO 2023**

CODIGO DEL CAPITULO **7 3 2 0**

DENOMINACION **JUNTA MUNICIPAL DE PANTOJA**

Fecha: 17/04/2023

Clasificador de Ingresos					Entidad Otorgante	Fuente de Financiamien.	Fuente Especifica	Organism. Financiador	Presupuesto			Percibido				
Tipo	Concep.	Cuenta	S/Cuenta	Auxiliar					Concepto Definición	Original	Modificaciones	Vigente	Acumulado Anterior	Realizado en el Mes	Acumulado A la Fecha	Balance por Percibir
1	2	3	4	5	6	7	8	9	10	11	12	13 = 11 + 6 - 12	14	15	16 = 14 + 15	17 = 13 - 16
1	1				IMPUESTOS					19,183,616.00		19,183,616.00	745,113.30	1,026,066.23	1,771,179.53	17,412,436.47
1	1	3			IMPUESTOS SOBRE EL PATRIMONIO					2,000.00		2,000.00				2,000.00
1	1	3	2		ACCESORIOS SOBRE LOS IMPUESTOS SOBRE LA PROPIEDAD					2,000.00		2,000.00				2,000.00
1	1	3	2	17	Recargos, multas y sanciones contribuciones municipales		30	9996	102	2,000.00		2,000.00				2,000.00
1	1	4			IMPUESTOS INTERNOS SOBRE MERCANCIAS Y SERVICIOS					7,688,700.00		7,688,700.00	38,700.00	40,100.00	78,800.00	7,609,900.00
1	1	4	3		IMPUESTOS AL USO DE BIENES Y SERVICIOS					7,688,700.00		7,688,700.00	38,700.00	40,100.00	78,800.00	7,609,900.00
1	1	4	3	18	Anuncios, muestras y carteles		30	9996	102	1,839,700.00		1,839,700.00				1,839,700.00
1	1	4	3	20	Hoteles, moteles y apart - hoteles y establecimientos similares		30	9996	102	5,000.00		5,000.00				5,000.00
1	1	4	3	23	Mercado móvil (chimi, hot dog y otros)		30	9996	102	5,000.00		5,000.00				5,000.00
1	1	4	3	24	Autorización para poda y corte de arboles		30	9996	102	100,000.00		100,000.00				100,000.00
1	1	4	3	26	Funcionamiento car wash		30	9996	102	5,000.00		5,000.00				5,000.00
1	1	4	3	28	Impuesto sobre tramitación de documentos		30	9996	102	100,000.00		100,000.00	3,500.00	1,200.00	4,700.00	95,300.00
1	1	4	3	29	Impuesto sobre registro de documentos		30	9996	102	20,000.00		20,000.00	200.00	1,900.00	2,100.00	17,900.00
1	1	4	3	31	Impuesto sobre billares		30	9996	102	2,000.00		2,000.00				2,000.00
1	1	4	3	32	Espectáculos públicos con o sin boleta de entrada		30	9996	102	2,000.00		2,000.00				2,000.00
1	1	4	3	33	Licencias de construcción		30	9996	102	5,000,000.00		5,000,000.00		25,000.00	25,000.00	4,975,000.00
1	1	4	3	34	Permiso construcción pozos filtrantes		30	9996	102	300,000.00		300,000.00	35,000.00	12,000.00	47,000.00	253,000.00
1	1	4	3	35	Permiso para romper pavimento de la vía pública		30	9996	102	300,000.00		300,000.00				300,000.00
1	1	4	3	37	Ocupación vías públicas para comercio informal		30	9996	102	10,000.00		10,000.00				10,000.00
1	1	6			IMPUESTOS ECOLOGICOS					1,112,916.00		1,112,916.00				1,112,916.00
1	1	6	1		IMPUESTOS ECOLOGICOS					1,112,916.00		1,112,916.00				1,112,916.00
1	1	6	1	01	Compensación por daños al medio ambiente y vías públicas		30	9996	102	1,112,916.00		1,112,916.00				1,112,916.00
1	1	9			IMPUESTOS DIVERSOS					10,380,000.00		10,380,000.00	706,413.30	985,966.23	1,692,379.53	8,687,620.47
1	1	9	1		IMPUESTOS DIVERSOS					10,300,000.00		10,300,000.00	706,413.30	985,966.23	1,692,379.53	8,607,620.47

1	1	9	1	03	Compensación sobre el pago de facturación, energía eléctrica 3%		30	9996	102	10,000,000.00		10,000,000.00	706,413.30	973,266.23	1,679,679.53	8,320,320.47
1	1	9	1	04	Otros arbitrios diversos		30	9996	102	100,000.00		100,000.00		12,700.00	12,700.00	87,300.00
1	1	9	1	99	Otros impuestos diversos		30	9996	102	200,000.00		200,000.00				200,000.00
1	1	9	2		ACCESORIOS DE IMPUESTOS DIVERSOS					80,000.00		80,000.00				80,000.00
1	1	9	2	01	Recargos por mora		30	9996	102	80,000.00		80,000.00				80,000.00
1	4				TRANSFERENCIAS					93,331,513.02		93,331,513.02	15,020,026.00	7,510,013.00	22,530,039.00	70,801,474.02
1	4	1			TRANSFERENCIAS CORRIENTES					55,998,907.81		55,998,907.81	10,353,450.17	5,176,725.00	15,530,175.17	40,468,732.64
1	4	1	5		TRANSFERENCIAS CORRIENTES RECIBIDAS POR LOS AYUNTAM					55,998,907.81		55,998,907.81	10,353,450.17	5,176,725.00	15,530,175.17	40,468,732.64
1	4	1	5	03	Ordinaria según Ley	0202	20	1955	100	55,998,907.81		55,998,907.81	10,353,450.17	5,176,725.00	15,530,175.17	40,468,732.64
1	4	2			TRANSFERENCIAS DE CAPITAL					37,332,605.21		37,332,605.21	4,666,575.83	2,333,288.00	6,999,863.83	30,332,741.38
1	4	2	5		TRANSFERENCIAS DE CAPITAL RECIBIDAS POR LOS AYUNTAMI					37,332,605.21		37,332,605.21	4,666,575.83	2,333,288.00	6,999,863.83	30,332,741.38
1	4	2	5	03	Ordinaria según Ley	0202	20	1955	100	37,332,605.21		37,332,605.21	4,666,575.83	2,333,288.00	6,999,863.83	30,332,741.38
1	5				INGRESOS POR CONTRAPRESTACION					27,303,491.00		27,303,491.00	3,878,567.00	2,047,977.00	5,926,544.00	21,376,947.00
1	5	1			VENTAS DE BIENES Y SERVICIOS					27,303,491.00		27,303,491.00	3,878,567.00	2,047,977.00	5,926,544.00	21,376,947.00
1	5	1	3		TASAS					27,253,491.00		27,253,491.00	3,878,567.00	2,047,977.00	5,926,544.00	21,326,947.00
1	5	1	3	12	Supervisión y fiscalización de obras		30	9995	102	4,000,000.00		4,000,000.00	1,026,900.00	81,500.00	1,108,400.00	2,891,600.00
1	5	1	3	14	Inhumación y exhumación		30	9995	102	15,000.00		15,000.00	7,500.00	1,500.00	9,000.00	6,000.00
1	5	1	3	15	Expedición certificaciones		30	9995	102	200,000.00		200,000.00				200,000.00
1	5	1	3	16	Estudio de uso de suelo		30	9995	102	500,000.00		500,000.00				500,000.00
1	5	1	3	17	Garajes		30	9995	102	5,000.00		5,000.00				5,000.00
1	5	1	3	18	Certificaciones vida y costumbre		30	9995	102	2,000.00		2,000.00	3,500.00		3,500.00	(1,500.00)
1	5	1	3	20	Recolección desechos sólidos		30	9995	102	21,631,491.00		21,631,491.00	2,839,067.00	1,924,277.00	4,763,344.00	16,868,147.00
1	5	1	3	27	Certificación de Uso de Suelo		30	9995	102	600,000.00		600,000.00				600,000.00
1	5	1	3	99	Otras tasas		30	9995	102	300,000.00		300,000.00	1,600.00	40,700.00	42,300.00	257,700.00
1	5	1	4		DERECHOS ADMINISTRATIVOS					50,000.00		50,000.00				50,000.00
1	5	1	4	39	Casetas Fijas y móviles		30	9998	102	50,000.00		50,000.00				50,000.00
1	6				OTROS INGRESOS					175,000.00		175,000.00	4,200.00	5,600.00	9,800.00	165,200.00
1	6	1			Rentas de la Propiedad					60,000.00		60,000.00	4,200.00	5,600.00	9,800.00	50,200.00
1	6	1	3		ARRIENDO DE ACTIVOS TANGIBLES NO PRODUCIDOS					50,000.00		50,000.00	2,200.00	600.00	2,800.00	47,200.00
1	6	1	3	07	Arrendamiento de terrenos y nichos en cementerios		30	9998	102	50,000.00		50,000.00	2,200.00	600.00	2,800.00	47,200.00
1	6	1	4		CONCESIONES					10,000.00		10,000.00	2,000.00	5,000.00	7,000.00	3,000.00
1	6	1	4	03	Operación cementerios		30	9998	102	10,000.00		10,000.00	2,000.00	5,000.00	7,000.00	3,000.00
1	6	3			MULTAS Y SANCIONES					115,000.00		115,000.00				115,000.00
1	6	3	1		MULTAS Y SANCIONES					115,000.00		115,000.00				115,000.00
1	6	3	1	08	Multas diversas		30	9998	102	10,000.00		10,000.00				10,000.00

1	6	3	1	09	Pago tardío recolección desechos sólidos		30	9998	102	30,000.00		30,000.00			30,000.00
1	6	3	1	11	Multas administrativas		30	9998	102	5,000.00		5,000.00			5,000.00
1	6	3	1	12	Multas por construcción ilegal		30	9998	102	50,000.00		50,000.00			50,000.00
1	6	3	1	13	Multa por tirada de escombros y desechos en las vías públicas		30	9998	102	20,000.00		20,000.00			20,000.00
3	1	1	1	01	Disminución de disponibilidades internas		10	0100	100			29,378,807.72	29,378,807.72		29,378,807.72
3	1	1	1	01	Disminución de disponibilidades internas		30	9995	102			2,548,141.57	2,548,141.57		2,548,141.57
TOTAL RD\$										139,993,620.02	171,920,569.31	51,574,855.59	10,589,656.23	62,164,511.82	109,756,057.49

 Preparado por



 Revisado por



 Aprobado por

**JUNTA DEL DISTRITO MUNICIPAL DE
PANTOJA**

**REPORTE DE RECIBOS DE CAJA
AL MES DE MARZO DEL AÑO 2023**

JUNTA DEL DISTRITO MUNICIPAL DE PANTOJA

REPORTE DE RECIBOS DE CAJA AL MES DE MARZO DEL AÑO 2023

FECHA	#RECIBO	CONTRIBUYENTE	CLASIFICADOR	MONTO
1/03/2023	13480	ANA F. GONZALEZ	151312	3,500.00
1/03/2023	13481	DANILO JAVIER	161307	200.00
1/03/2023	13482	SILVIA E. MARTINEZ DE DAVILA	151320	130,557.00
1/03/2023	13483	SILVIA E. MARTINEZ DE DAVILA	151320	95,396.00
1/03/2023	13484	SILVIA E. MARTINEZ DE DAVILA	151320	78,180.00
2/03/2023	13485	FABIA M. ALMONTE PEREZ	151312	14,000.00
2/03/2023	13486	ALEIDA MENDEZ	151312	1,000.00
2/03/2023	13487	CARLOS C. MEJIA DE LEON	151312	15,000.00
2/03/2023	13488	SILVIA E. MARTINEZ DE DAVILA	151320	47,960.00
3/03/2023	13489	YOBADY MABEL CASTRO	161307	200.00
3/03/2023	13490	YAMAILI A. TEJADA PAULINO	151312	18,000.00
3/03/2023	13492	COMPAÑIA DOMINICANA DE TELEFONO	151399	40,000.00
3/03/2023	13493	EDESUR	119103	560,855.02
3/03/2023	13494	JOAN M.M. ABREU BAEZ	161403	1,500.00
6/03/2023	13495	JABID DE LA CRUZ DE BRETON	161307	200.00
6/03/2023	13496	SILVIA E. MARTINEZ DE DAVILA	151320	76,550.00
6/03/2023	13497	CONFESOR DE LA CRUZ	161403	2,500.00
6/03/2023	13498	CONFESOR DE LA CRUZ	151399	700.00
6/03/2023	13499	SILVIA E. MARTINEZ DE DAVILA	151320	37,512.00
7/03/2023	13500	SILVIA E. MARTINEZ DE DAVILA	151320	131,650.00
8/03/2023	13501	SILVIA E. MARTINEZ DE DAVILA	151320	50,750.00
9/03/2023	13502	RILKE E. SANCHEZ ACEVEDO	114328	500.00
9/03/2023	13503	LIGA MUNICIPAL DOMINICANA	142504	7,443,622.27
10/03/2023	13504	EMERSSION QUINTERIO TEJADA	151312	10,000.00
10/03/2023	13505	SILVIA E. MARTINEZ DE DAVILA	151320	129,360.00
13/03/2023	13506	YPEDES RODRIGUEZ PAREDES	114328	200.00
14/03/2023	13507	JOSE LORENZO REYES TORRE	114334	12,000.00
14/03/2023	13508	SILVIA E. MARTINEZ DE DAVILA	151320	68,300.00
16/03/2023	13509	ELVIS ADRIAN CASTILLO	151312	10,000.00
16/03/2023	13510	JEAN C. REYES SOCORRO	114328	500.00
17/03/2023	13511	KENIA IVELISSE GUZMAN	151312	10,000.00
17/03/2023	13512	SILVIA E. MARTINEZ DE DAVILA	151320	114,310.00
17/03/2023	13513	SILVIA E. MARTINEZ DE DAVILA	151320	271,100.00
17/03/2023	13514	JOSE ALCIDE MATEO	161403	1,000.00
21/03/2023	13515	NORBERTO NICOLAS LUIS BATISTA	114333	3,000.00
21/03/2023	13516	CECILIO HERRERA VALDEZ	119104	5,000.00
21/03/2023	13517	SILVIA ELENA MARTINEZ DE DAVILA	151320	160,970.00
22/03/2023	13518	SILVIA ELENA MARTINES DE DAVILA	151320	19,900.00
22/03/2023	13519	SILVIA ELENA MARTINEZ DE DAVILA	151320	70,750.00

JUNTA DEL DISTRITO MUNICIPAL DE PANTOJA

REPORTE DE RECIBOS DE CAJA AL MES DE MARZO DEL AÑO 2023

FECHA	# RECIBO	CONTRIBUYENTE	CLASIFICADOR	MONTO
22/03/2023	13520	EDESUR DOMINICANA	119103	412,411.21
23/03/2023	13521	HUASCAR ENRIQUE ROMAN ROMAN	151314	1,500.00
23/03/2023	13522	TESORERIA NACIONAL	141503	311,105.00
23/03/2023	13525	TESORERIA NACIONAL	142503	2,333,288.00
24/03/2023	13526	SILVIA ELENA MARTINEZ DE DAVILA	151320	72,424.00
24/03/2023	13527	SILVIA ELENA MARTINEZ DE DAVILA	151320	18,815.00
23/03/2023	13528	TESORERIA NACIONAL	141503	2,719,661.00
23/03/2023	13529	TESORERIA NACIONAL	141503	2,145,959.00
24/03/2023	13530	SILVIA ELENA MARTINEZ DE DAVILA	151320	30,500.00
27/03/2023	13531	JOSE ANTONIO JIMENEZ	114333	20,000.00
27/03/2023	13532	CASIMIRA GONZALEZ GONZALEZ	114329	500.00
27/03/2023	13533	CESAR A. BERIGUETE ENCARNACION	114329	500.00
27/03/2023	13534	BIENVENIDO TAVERAS CONDE	114329	200.00
28/03/2023	13535	JESUS MANUEL A. JIMENEZ FELIZ	119104	4,000.00
29/03/2023	13536	JULIO ARISTIDES DOMINGUEZ DE LA ROSA	119104	3,500.00
30/03/2023	13538	ELIODORO GUERRERO ACOSTA	114333	2,000.00
30/03/2023	13539	JOSE A. BELLO PERALTA	114329	500.00
30/03/2023	13540	JULIO CESAR RODRIGUEZ	119104	200.00
30/03/2023	13541	ANASTACIA T. CORNIEL SOSA	114329	200.00
31/03/2023	13542	SILVIA ELENA MARTINEZ DE DAVILA	151320	18,276.00
31/03/2023	13543	SILVIA ELENA MARTINEZ DE DAVILA	151320	23,120.00
31/03/2023	13544	SILVIA ELENA MARTINEZ DE DAVILA	151320	243,600.00
30/03/2023	13545	SILVIA ELENA MARTINEZ DE DAVILA	151320	34,297.00
TOTAL GENERAL RECIBOS DE CAJA RD\$				18,033,278.50

Contador (a)



Tesorero (a)

**JUNTA DEL DISTRITO MUNICIPAL DE
PANTOJA**

**ESTADO DE EJECUCION PRESUPUESTARIA DEL GASTO
AL MES DE MARZO DEL AÑO 2023**

**MINISTERIO DE HACIENDA
DIRECCION GENERAL DE PRESUPUESTO
EJECUCION DE LOS GASTOS Y APLICACIONES FINANCIERAS POR DESTINO DE FONDOS Y ESTRUCTURA PROGRAMATICA
CORRESPONDIENTE AL MES DE MARZO DEL AÑO 2023**

CODIGO DEL CAPITULO **7 3 2 0** DENOMINACION **JUNTA MUNICIPAL DE PANTOJA**

Fecha: 17/04/2023

Destino de Fondo	Estructura					Clasificación del Gasto							Función	Fuente de Financiamien.	Fuente Especifica	Organismo Financiador	Presupuesto			Ejecución del Gasto							
	Partida no Asig/Prog.	Programa	Proyecto	Act/Obra	Institución Recept.	SNIP	Tipo	Objeto	Cuenta	Sub-Cta.	Auxiliar	Denominación del Gasto					Presupuesto Original	Modificaciones	Vigente	Acumulado Anterior	Compromiso	Devengado	Pagado	Devengado a la Fecha	Balance Disponible		
	1	2	3	4	5	6	7	8	9	10	11	12					13	14	15	16	17	18	19	20 = 18 + 6 - 19	21	22	23
P		01											Normas, Políticas y Administración M					28,462,508.04		29,099,543.43	4,366,124.91		2,478,811.88	2,324,288.63	6,844,936.79	22,254,606.64	
P		01	00	0001									Normas y Seguimientos	0000				4,777,601.73		4,777,601.73	911,709.32		532,326.17	478,173.47	1,444,035.49	3,333,566.24	
P		01	00	0001			2	1					REMUNERACIONES Y CONTRIBU					4,777,601.73		4,777,601.73	911,709.32		532,326.17	478,173.47	1,444,035.49	3,333,566.24	
P		01	00	0001			2	1	1				REMUNERACIONES					3,879,672.67		3,879,672.67	558,771.83		334,661.54	280,508.84	893,433.37	2,986,239.30	
P		01	00	0001			2	1	1	1			REMUNERACIONES					3,173,544.00		3,173,544.00	558,771.83		297,354.54	243,201.84	856,126.37	2,317,417.63	
P		01	00	0001			2	1	1	1	01		Sueldos fijos	1101	20	1955	100	3,173,544.00		3,173,544.00	558,771.83		297,354.54	243,201.84	856,126.37	2,317,417.63	
P		01	00	0001			2	1	1	2			Remuneraciones al personal con caracte					400,000.00		400,000.00			37,307.00	37,307.00	37,307.00	362,693.00	
P		01	00	0001			2	1	1	2	06		Jornales	1101	30	9995	102	400,000.00		400,000.00			37,307.00	37,307.00	37,307.00	362,693.00	
P		01	00	0001			2	1	1	4			Sueldo anual no.13					306,128.67		306,128.67						306,128.67	
P		01	00	0001			2	1	1	4	01		Sueldo anual no.13	1101	30	9995	102	306,128.67		306,128.67						306,128.67	
P		01	00	0001			2	1	3				DIETAS Y GASTOS DE REPRESENT					400,000.00		400,000.00	47,250.00		47,250.00	47,250.00	94,500.00	305,500.00	
P		01	00	0001			2	1	3	1			Dietas					200,000.00		200,000.00						200,000.00	
P		01	00	0001			2	1	3	1	01		Dietas en el país	1101	20	1955	100	200,000.00		200,000.00							200,000.00
P		01	00	0001			2	1	3	2			Gastos de representación					200,000.00		200,000.00	47,250.00		47,250.00	47,250.00	94,500.00	105,500.00	
P		01	00	0001			2	1	3	2	01		Gastos de representación en el país	1101	30	9996	102	200,000.00		200,000.00	47,250.00		47,250.00	47,250.00	94,500.00	105,500.00	
P		01	00	0001			2	1	5				CONTRIBUCIONES A LA SEGURID.					497,929.06		497,929.06	305,687.49		150,414.63	150,414.63	456,102.12	41,826.94	
P		01	00	0001			2	1	5	1			Contribuciones al seguro de salud					225,004.27		225,004.27	144,478.64		70,000.00	70,000.00	214,478.64	10,525.63	
P		01	00	0001			2	1	5	1	01		Contribuciones al seguro de salud	1101	20	1955	100	225,004.27		225,004.27	144,478.64		70,000.00	70,000.00	214,478.64	10,525.63	
P		01	00	0001			2	1	5	2			Contribuciones al seguro de pensiones					225,321.63		225,321.63	144,586.29		70,000.00	70,000.00	214,586.29	10,735.34	
P		01	00	0001			2	1	5	2	01		Contribuciones al seguro de pensiones	1101	20	1955	100	225,321.63		225,321.63	144,586.29		70,000.00	70,000.00	214,586.29	10,735.34	
P		01	00	0001			2	1	5	3			Contribuciones al seguro de riesgo labor					47,603.16		47,603.16	16,622.56		10,414.63	10,414.63	27,037.19	20,565.97	
P		01	00	0001			2	1	5	3	01		Contribuciones al seguro de riesgo labor	1101	20	1955	100	47,603.16		47,603.16	16,622.56		10,414.63	10,414.63	27,037.19	20,565.97	
P		01	00	0003									Administración Municipal	0000				5,134,982.10		5,134,982.10	743,767.00		456,797.84	377,426.34	1,200,564.84	3,934,417.26	
P		01	00	0003			2	1					REMUNERACIONES Y CONTRIBU					5,034,982.10		5,034,982.10	743,767.00		456,797.84	377,426.34	1,200,564.84	3,834,417.26	

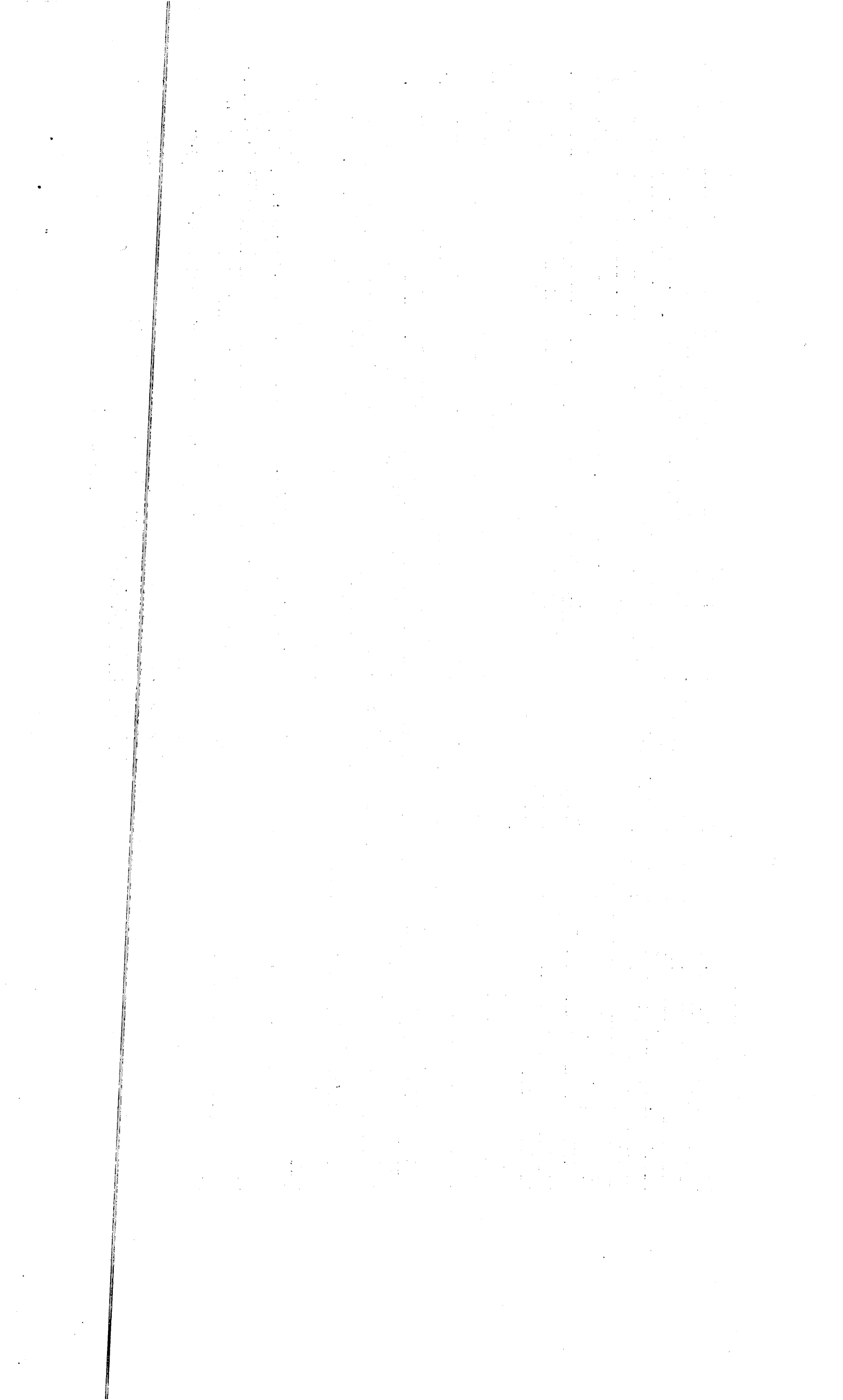

P		01	00	0003			2	1	1					REMUNERACIONES					4,153,404.22			4,153,404.22	743,767.00		456,797.84	377,426.34	1,200,564.84	2,952,839.38
P		01	00	0003			2	1	1	1				REMUNERACIONES					3,069,330.00			3,069,330.00	641,605.00		390,642.84	311,271.34	1,032,247.84	2,037,082.16
P		01	00	0003			2	1	1	1	01			Sueldos fijos	1101	20	1955	100	3,069,330.00			3,069,330.00	641,605.00		390,642.84	311,271.34	1,032,247.84	2,037,082.16
P		01	00	0003			2	1	1	2				Remuneraciones al personal con carácter					640,819.20			640,819.20	102,162.00		66,155.00	66,155.00	168,317.00	472,502.20
P		01	00	0003			2	1	1	2	06			Jornales	1101	30	9996	102	640,819.20			640,819.20	102,162.00		66,155.00	66,155.00	168,317.00	472,502.20
P		01	00	0003			2	1	1	4				Sueldo anual no.13					443,255.02			443,255.02						443,255.02
P		01	00	0003			2	1	1	4	01			Sueldo anual no.13	1101	20	1955	100	368,255.02			368,255.02						368,255.02
P		01	00	0003			2	1	1	4	01			Sueldo anual no.13	1101	30	9995	102	75,000.00			75,000.00						75,000.00
P		01	00	0003			2	1	3					DIETAS Y GASTOS DE REPRESENTACION					400,000.00			400,000.00						400,000.00
P		01	00	0003			2	1	3	1				Dietas					200,000.00			200,000.00						200,000.00
P		01	00	0003			2	1	3	1	01			Dietas en el país	1101	30	9996	102	200,000.00			200,000.00						200,000.00
P		01	00	0003			2	1	3	2				Gastos de representación					200,000.00			200,000.00						200,000.00
P		01	00	0003			2	1	3	2	01			Gastos de representación en el país	1101	20	1955	100	200,000.00			200,000.00						200,000.00
P		01	00	0003			2	1	5					CONTRIBUCIONES A LA SEGURIDAD					481,577.88			481,577.88						481,577.88
P		01	00	0003			2	1	5	1				Contribuciones al seguro de salud					217,615.50			217,615.50						217,615.50
P		01	00	0003			2	1	5	1	01			Contribuciones al seguro de salud	1101	20	1955	100	217,615.50			217,615.50						217,615.50
P		01	00	0003			2	1	5	2				Contribuciones al seguro de pensiones					217,922.43			217,922.43						217,922.43
P		01	00	0003			2	1	5	2	01			Contribuciones al seguro de pensiones	1101	20	1955	100	217,922.43			217,922.43						217,922.43
P		01	00	0003			2	1	5	3				Contribuciones al seguro de riesgo laboral					46,039.95			46,039.95						46,039.95
P		01	00	0003			2	1	5	3	01			Contribuciones al seguro de riesgo laboral	1101	20	1955	100	46,039.95			46,039.95						46,039.95
P		01	00	0003			2	2						CONTRATACION DE SERVICIOS					100,000.00			100,000.00						100,000.00
P		01	00	0003			2	2	3					VIATICOS					100,000.00			100,000.00						100,000.00
P		01	00	0003			2	2	3	2				Viáticos fuera del país					100,000.00			100,000.00						100,000.00
P		01	00	0003			2	2	3	2	01			Viáticos fuera del país	1101	20	1955	100	100,000.00			100,000.00						100,000.00
P		01	00	0004										Servicios Administrativos y Financieros	0000				18,549,924.21			19,186,959.60	2,710,648.59		1,489,687.87	1,468,688.82	4,200,336.46	14,986,623.14
P		01	00	0004			2	1						REMUNERACIONES Y CONTRIBUCIONES					15,224,450.68			15,911,486.07	2,691,417.19		1,484,227.63	1,463,228.58	4,175,644.82	11,735,841.25
P		01	00	0004			2	1	1					REMUNERACIONES					12,638,472.01	(100,000.00)		13,175,507.40	2,099,997.59		1,078,706.82	1,057,707.77	3,178,704.41	9,996,802.99
P		01	00	0004			2	1	1	1				REMUNERACIONES					7,384,668.00			7,384,668.00	1,778,386.00		901,130.00	880,130.95	2,679,516.00	4,705,152.00
P		01	00	0004			2	1	1	1	01			Sueldos fijos	1102	20	1955	100	7,384,668.00			7,384,668.00	1,778,386.00		901,130.00	880,130.95	2,679,516.00	4,705,152.00
P		01	00	0004			2	1	1	2				Remuneraciones al personal con carácter					1,300,000.01			1,937,035.40			58,550.00	58,550.00	58,550.00	1,878,485.40
P		01	00	0004			2	1	1	2	06			Jornales	1102	20	1955	100	500,000.00			500,000.00						500,000.00
P		01	00	0004			2	1	1	2	06			Jornales	1102	30	9995	102				637,035.39			56,450.00	56,450.00	56,450.00	580,585.39
P		01	00	0004			2	1	1	2	06			Jornales	1102	30	9996	102	800,000.00			800,000.00			2,100.00	2,100.00	2,100.00	797,900.00
P		01	00	0004			2	1	1	3				Sueldos al personal fijo en trámite de pago					3,203,804.00			3,203,804.00						3,203,804.00
P		01	00	0004			2	1	1	3	01			Sueldos al personal fijo en trámite de pago	1102	20	1955	100	2,703,804.00			2,703,804.00						2,703,804.00

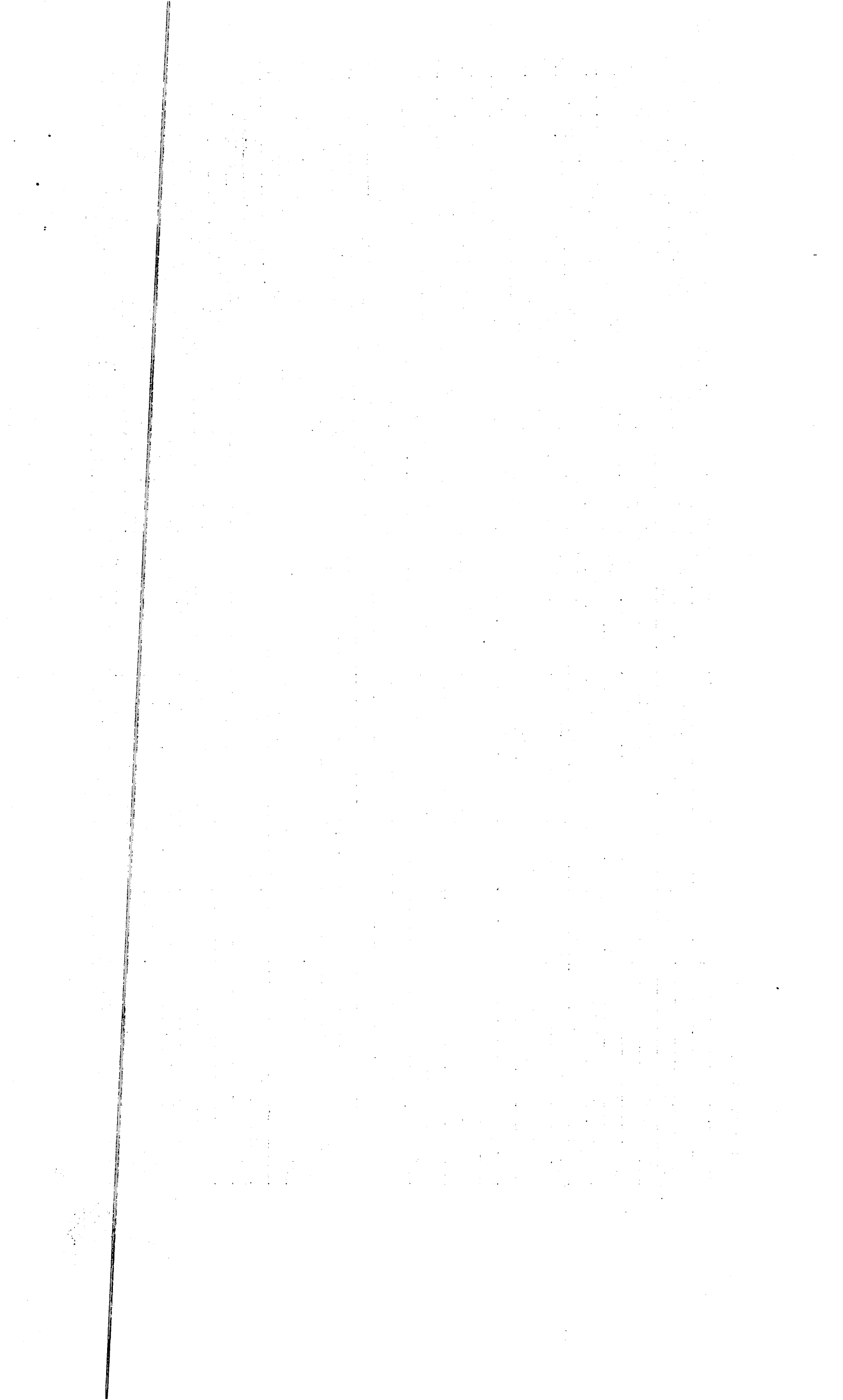

P		01	00	0004			2	1	1	3	01	Sueldos al personal fijo en trámite de pe	1102	30	9996	102	500,000.00		500,000.00									500,000.00
P		01	00	0004			2	1	1	4		Sueldo anual no.13					150,000.00		150,000.00		8,700.00						8,700.00	141,300.00
P		01	00	0004			2	1	1	4	01	Sueldo anual no.13	1102	30	9995	102	150,000.00		150,000.00		8,700.00						8,700.00	141,300.00
P		01	00	0004			2	1	1	5		Prestaciones económicas					600,000.00	(100,000.00)	500,000.00		312,911.59				119,026.82	119,026.82	431,938.41	68,061.59
P		01	00	0004			2	1	1	5	01	Prestaciones económicas	1102	20	1955	100	600,000.00	(100,000.00)	500,000.00		312,911.59				119,026.82	119,026.82	431,938.41	68,061.59
P		01	00	0004			2	1	2			SOBRESUELDOS					1,219,379.00	100,000.00	1,519,379.00		540,704.60				254,352.14	254,352.14	795,056.74	724,322.26
P		01	00	0004			2	1	2	2		Compensación					1,219,379.00	100,000.00	1,519,379.00		540,704.60				254,352.14	254,352.14	795,056.74	724,322.26
P		01	00	0004			2	1	2	2	03	Compensación por servicios prestados e	1101	20	1955	100	97,731.00		97,731.00									97,731.00
P		01	00	0004			2	1	2	2	06	Compensación por resultados	1101	20	1955	100	377,898.00	100,000.00	677,898.00		499,204.60				83,369.21	83,369.21	582,573.81	95,324.19
P		01	00	0004			2	1	2	2	06	Compensación por resultados	1101	30	9998	102	43,750.00		43,750.00		41,500.00				2,217.90	2,217.90	43,717.90	32.10
P		01	00	0004			2	1	2	2	08	Compensaciones especiales	1101	20	1955	100	700,000.00		700,000.00						168,765.03	168,765.03	168,765.03	531,234.97
P		01	00	0004			2	1	3			DIETAS Y GASTOS DE REPRESENT					350,000.00		200,000.00		47,250.00						47,250.00	152,750.00
P		01	00	0004			2	1	3	1		Dietas					150,000.00											
P		01	00	0004			2	1	3	1	01	Dietas en el país	1102	20	1955	100	150,000.00											
P		01	00	0004			2	1	3	2		Gastos de representación					200,000.00		200,000.00		47,250.00						47,250.00	152,750.00
P		01	00	0004			2	1	3	2	01	Gastos de representación en el país	1102	20	1955	100	200,000.00		200,000.00		47,250.00						47,250.00	152,750.00
P		01	00	0004			2	1	4			GRATIFICACIONES Y BONIFICACI					150,000.00		150,000.00									150,000.00
P		01	00	0004			2	1	4	2		Otras Gratificaciones y Bonificaciones					150,000.00		150,000.00									150,000.00
P		01	00	0004			2	1	4	2	02	Gratificaciones por pasantías	1102	30	9995	102	150,000.00		150,000.00									150,000.00
P		01	00	0004			2	1	5			CONTRIBUCIONES A LA SEGURID					866,599.67		866,599.67		3,465.00				151,168.67	151,168.67	154,633.67	711,966.00
P		01	00	0004			2	1	5	1		Contribuciones al seguro de salud					715,272.67		715,272.67		3,465.00				75,584.00	75,584.00	79,049.00	636,223.67
P		01	00	0004			2	1	5	1	01	Contribuciones al seguro de salud	1102	20	1955	100	715,272.67		715,272.67		3,465.00				75,584.00	75,584.00	79,049.00	636,223.67
P		01	00	0004			2	1	5	3		Contribuciones al seguro de riesgo labor					151,327.00		151,327.00						75,584.67	75,584.67	75,584.67	75,742.33
P		01	00	0004			2	1	5	3	01	Contribuciones al seguro de riesgo labor	1102	20	1955	100	151,327.00		151,327.00						75,584.67	75,584.67	75,584.67	75,742.33
P		01	00	0004			2	2				CONTRATACION DE SERVICIOS					3,225,473.53		3,225,473.53		19,231.40				5,460.24	5,460.24	24,691.64	3,200,781.89
P		01	00	0004			2	2	8			OTROS SERVICIOS NO INCLUIDOS					3,225,473.53		3,225,473.53		19,231.40				5,460.24	5,460.24	24,691.64	3,200,781.89
P		01	00	0004			2	2	8	2		Comisiones y gastos bancarios					100,000.00		100,000.00		9,231.40				5,460.24	5,460.24	14,691.64	85,308.36
P		01	00	0004			2	2	8	2	01	Comisiones y gastos bancarios	1102	20	1955	100	100,000.00		100,000.00		9,231.40				5,460.24	5,460.24	14,691.64	85,308.36
P		01	00	0004			2	2	8	7		Servicios Técnicos y Profesionales					3,125,473.53		3,125,473.53		10,000.00						10,000.00	3,115,473.53
P		01	00	0004			2	2	8	7	01	Estudio de ingeniería, arquitectura, inve	1102	30	9995	102	2,329,569.53		2,329,569.53		10,000.00						10,000.00	2,319,569.53
P		01	00	0004			2	2	8	7	01	Estudio de ingeniería, arquitectura, inve	1102	30	9996	102	795,904.00		795,904.00									795,904.00
P		01	00	0004			2	3				MATERIALES Y SUMINISTROS					100,000.00		50,000.00									50,000.00
P		01	00	0004			2	3	3			PRODUCTOS DE PAPEL, CARTON I					100,000.00		50,000.00									50,000.00
P		01	00	0004			2	3	3	6		Especies timbradas y valoradas					100,000.00		50,000.00									50,000.00
P		01	00	0004			2	3	3	6	01	Especies timbradas y valoradas	1102	20	1955	100	100,000.00		50,000.00									50,000.00

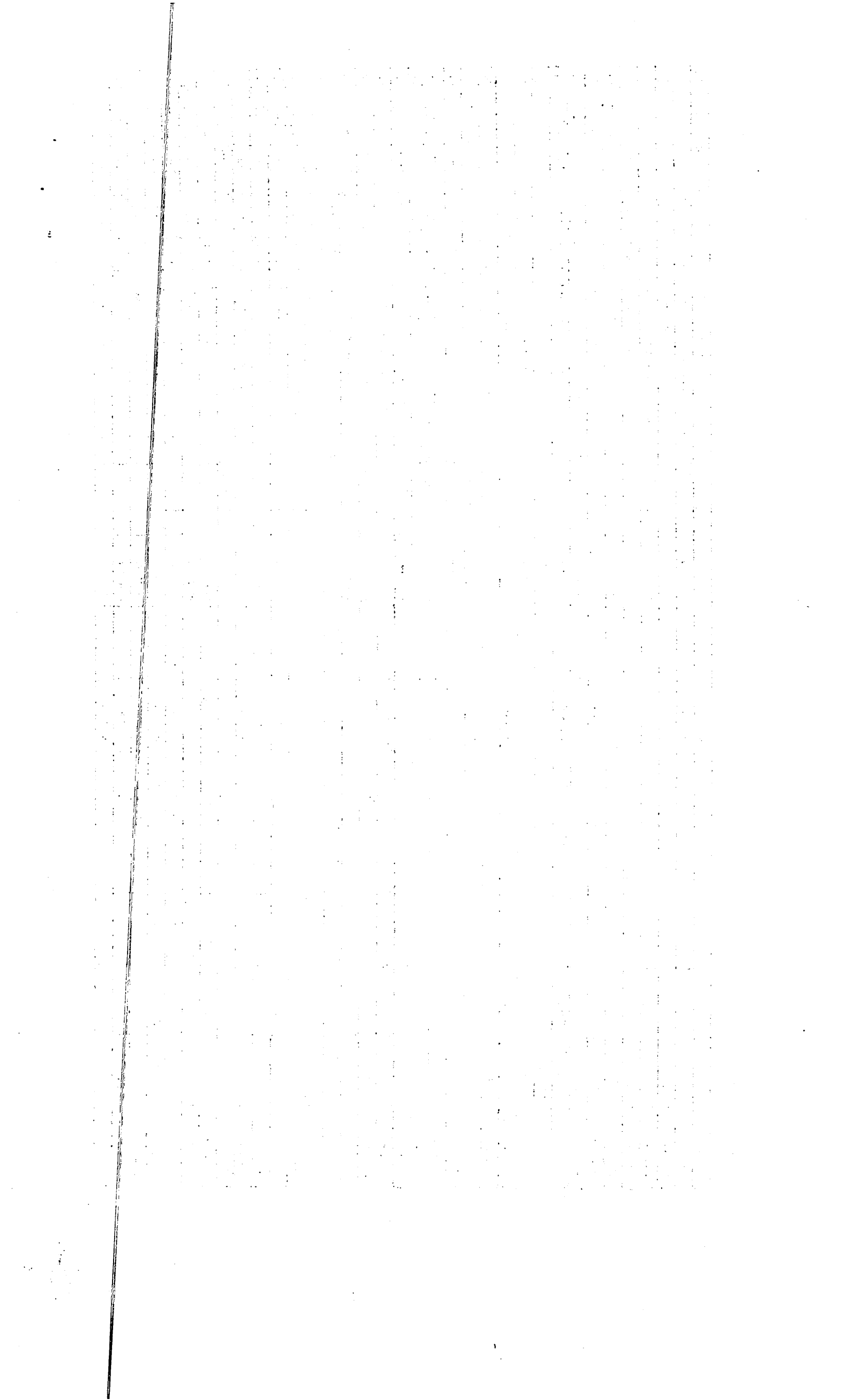

P	11									Obras Públicas Municipales					2,935,276.63		2,935,276.63	465,862.00		250,331.00	244,268.68	716,193.00	2,219,083.63	
P	11	00	0001							Coordinación, Ejecución y Fiscalización	0000				2,935,276.63		2,935,276.63	465,862.00		250,331.00	244,268.68	716,193.00	2,219,083.63	
P	11	00	0001			2	1			REMUNERACIONES Y CONTRIBU					2,435,276.63		2,435,276.63	465,862.00		250,331.00	244,268.68	716,193.00	1,719,083.63	
P	11	00	0001			2	1	1		REMUNERACIONES					2,057,786.00		2,057,786.00	465,862.00		250,331.00	244,268.68	716,193.00	1,341,593.00	
P	11	00	0001			2	1	1	1	REMUNERACIONES					1,857,786.00		1,857,786.00	465,862.00		250,331.00	244,268.68	716,193.00	1,141,593.00	
P	11	00	0001			2	1	1	1	01	Sueldos fijos	2503	20	1955	100	1,857,786.00		1,857,786.00	465,862.00		250,331.00	244,268.68	716,193.00	1,141,593.00
P	11	00	0001			2	1	1	2	Remuneraciones al personal con caracte					200,000.00		200,000.00						200,000.00	
P	11	00	0001			2	1	1	2	06	Jornales	2503	30	9995	102	200,000.00		200,000.00						200,000.00
P	11	00	0001			2	1	3		DIETAS Y GASTOS DE REPRESENT					86,004.00		86,004.00							86,004.00
P	11	00	0001			2	1	3	1	Dietas					86,004.00		86,004.00							86,004.00
P	11	00	0001			2	1	3	1	01	Dietas en el país	2503	20	1955	100	86,004.00		86,004.00						86,004.00
P	11	00	0001			2	1	5		CONTRIBUCIONES A LA SEGURID.					291,486.63		291,486.63							291,486.63
P	11	00	0001			2	1	5	1	Contribuciones al seguro de salud					131,717.03		131,717.03							131,717.03
P	11	00	0001			2	1	5	1	01	Contribuciones al seguro de salud	2503	20	1955	100	131,717.03		131,717.03						131,717.03
P	11	00	0001			2	1	5	2	Contribuciones al seguro de pensiones					131,902.81		131,902.81							131,902.81
P	11	00	0001			2	1	5	2	01	Contribuciones al seguro de pensiones	2503	20	1955	100	131,902.81		131,902.81						131,902.81
P	11	00	0001			2	1	5	3	Contribuciones al seguro de riesgo labo					27,866.79		27,866.79							27,866.79
P	11	00	0001			2	1	5	3	01	Contribuciones al seguro de riesgo labo	2503	20	1955	100	27,866.79		27,866.79						27,866.79
P	11	00	0001			2	2			CONTRATACION DE SERVICIOS					500,000.00		500,000.00							500,000.00
P	11	00	0001			2	2	8		OTROS SERVICIOS NO INCLUIDOS					500,000.00		500,000.00							500,000.00
P	11	00	0001			2	2	8	7	Servicios Técnicos y Profesionales					500,000.00		500,000.00							500,000.00
P	11	00	0001			2	2	8	7	01	Estudio de ingeniería, arquitectura, inve	2503	30	9995	102	500,000.00		500,000.00						500,000.00
P	12									Gestión y Administración de Servicios					1,452,228.08		1,452,228.08	163,605.00		90,127.50	88,522.90	253,732.50	1,198,495.58	
P	12	00	0001							Administración de los Servicios Públi	0000				860,688.86		860,688.86	163,605.00		87,477.50	85,872.90	251,082.50	609,606.36	
P	12	00	0001			2	1			REMUNERACIONES Y CONTRIBU					860,688.86		860,688.86	163,605.00		87,477.50	85,872.90	251,082.50	609,606.36	
P	12	00	0001			2	1	1		REMUNERACIONES					860,688.86		860,688.86	163,605.00		87,477.50	85,872.90	251,082.50	609,606.36	
P	12	00	0001			2	1	1	1	REMUNERACIONES					452,772.00		452,772.00	163,605.00		87,477.50	85,872.90	251,082.50	201,689.50	
P	12	00	0001			2	1	1	1	01	Sueldos fijos	1102	20	1955	100	452,772.00		452,772.00	163,605.00		87,477.50	85,872.90	251,082.50	201,689.50
P	12	00	0001			2	1	1	2	Remuneraciones al personal con caracte					370,185.86		370,185.86							370,185.86
P	12	00	0001			2	1	1	2	06	Jornales	1102	30	9996	102	370,185.86		370,185.86						370,185.86
P	12	00	0001			2	1	1	4	Sueldo anual no.13					37,731.00		37,731.00							37,731.00
P	12	00	0001			2	1	1	4	01	Sueldo anual no.13	1102	30	9995	102	37,731.00		37,731.00						37,731.00
P	12	00	0002							Ornato y Saneamiento de Calles, Plaz	0000				591,539.22		591,539.22			2,650.00	2,650.00	2,650.00	588,889.22	
P	12	00	0002			2	1			REMUNERACIONES Y CONTRIBU					591,539.22		591,539.22			2,650.00	2,650.00	2,650.00	588,889.22	
P	12	00	0002			2	1	1		REMUNERACIONES					516,704.50		516,704.50			2,650.00	2,650.00	2,650.00	514,054.50	

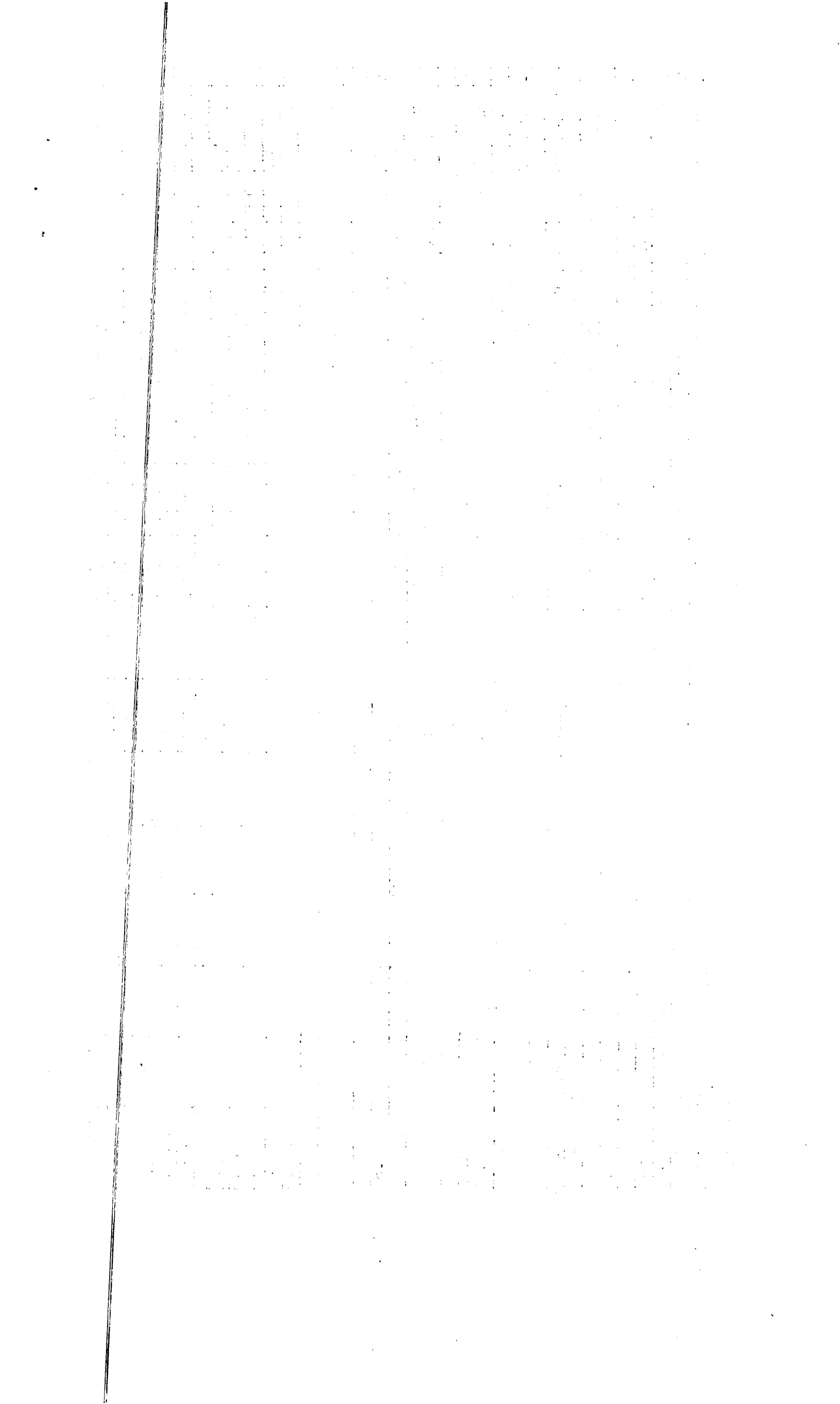

P	12	00	0002		2	1	1	1	REMUNERACIONES					476,958.00		476,958.00			2,650.00	2,650.00	2,650.00	474,308.00
P	12	00	0002		2	1	1	1	01 Sueldos fijos	3201	20	1955	100	476,958.00		476,958.00			2,650.00	2,650.00	2,650.00	474,308.00
P	12	00	0002		2	1	1	4	Sueldo anual no.13					39,746.50		39,746.50						39,746.50
P	12	00	0002		2	1	1	4	01 Sueldo anual no.13	3201	20	1955	100	39,746.50		39,746.50						39,746.50
P	12	00	0002		2	1	5		CONTRIBUCIONES A LA SEGURID					74,834.72		74,834.72						74,834.72
P	12	00	0002		2	1	5	1	Contribuciones al seguro de salud					33,816.33		33,816.33						33,816.33
P	12	00	0002		2	1	5	1	01 Contribuciones al seguro de salud	3201	30	9996	102	33,816.33		33,816.33						33,816.33
P	12	00	0002		2	1	5	2	Contribuciones al seguro de pensiones					33,864.02		33,864.02						33,864.02
P	12	00	0002		2	1	5	2	01 Contribuciones al seguro de pensiones	3201	30	9996	102	33,864.02		33,864.02						33,864.02
P	12	00	0002		2	1	5	3	Contribuciones al seguro de riesgo labor					7,154.37		7,154.37						7,154.37
P	12	00	0002		2	1	5	3	01 Contribuciones al seguro de riesgo labor	3201	30	9996	102	7,154.37		7,154.37						7,154.37
P	14								Gestión y Administración de Servicio					450,000.00		450,000.00			6,550.00	6,550.00	6,550.00	443,450.00
P	14	00	0001						Asistencia Social	0000				450,000.00		450,000.00			6,550.00	6,550.00	6,550.00	443,450.00
P	14	00	0001		2	1			REMUNERACIONES Y CONTRIBU					450,000.00		450,000.00			6,550.00	6,550.00	6,550.00	443,450.00
P	14	00	0001		2	1	1		REMUNERACIONES					450,000.00		450,000.00			6,550.00	6,550.00	6,550.00	443,450.00
P	14	00	0001		2	1	1	2	Remuneraciones al personal con caracte					450,000.00		450,000.00			6,550.00	6,550.00	6,550.00	443,450.00
P	14	00	0001		2	1	1	2	04 Sueldos al personal por servicios especi	4510	30	9995	102	150,000.00		150,000.00						150,000.00
P	14	00	0001		2	1	1	2	06 Jornales	4510	30	9995	102	300,000.00		300,000.00			6,550.00	6,550.00	6,550.00	293,450.00
P	15								Fomento de la Cultura, Deporte y Re					2,721,659.66		2,721,659.66	231,924.00		120,562.00	117,189.00	352,486.00	2,369,173.66
P	15	00	0001						Fomento de la Cultura y el Arte	0000				721,815.80		721,815.80			2,600.00	2,600.00	2,600.00	719,215.80
P	15	00	0001		2	1			REMUNERACIONES Y CONTRIBU					721,815.80		721,815.80			2,600.00	2,600.00	2,600.00	719,215.80
P	15	00	0001		2	1	1		REMUNERACIONES					630,500.00		630,500.00			2,600.00	2,600.00	2,600.00	627,900.00
P	15	00	0001		2	1	1	1	REMUNERACIONES					582,000.00		582,000.00			2,600.00	2,600.00	2,600.00	579,400.00
P	15	00	0001		2	1	1	1	01 Sueldos fijos	4303	20	1955	100	582,000.00		582,000.00			2,600.00	2,600.00	2,600.00	579,400.00
P	15	00	0001		2	1	1	4	Sueldo anual no.13					48,500.00		48,500.00						48,500.00
P	15	00	0001		2	1	1	4	01 Sueldo anual no.13	4303	20	1955	100	48,500.00		48,500.00						48,500.00
P	15	00	0001		2	1	5		CONTRIBUCIONES A LA SEGURID					91,315.80		91,315.80						91,315.80
P	15	00	0001		2	1	5	1	Contribuciones al seguro de salud					41,263.80		41,263.80						41,263.80
P	15	00	0001		2	1	5	1	01 Contribuciones al seguro de salud	4303	30	9996	102	41,263.80		41,263.80						41,263.80
P	15	00	0001		2	1	5	2	Contribuciones al seguro de pensiones					41,322.00		41,322.00						41,322.00
P	15	00	0001		2	1	5	2	01 Contribuciones al seguro de pensiones	4303	30	9996	102	41,322.00		41,322.00						41,322.00
P	15	00	0001		2	1	5	3	Contribuciones al seguro de riesgo labor					8,730.00		8,730.00						8,730.00
P	15	00	0001		2	1	5	3	01 Contribuciones al seguro de riesgo labor	4303	30	9996	102	8,730.00		8,730.00						8,730.00
P	15	00	0002						Desarrollo de Evento Deportivos y Re	0000				1,999,843.86		1,999,843.86	231,924.00		117,962.00	114,589.00	349,886.00	1,649,957.86
P	15	00	0002		2	1			REMUNERACIONES Y CONTRIBU					1,999,843.86		1,999,843.86	231,924.00		117,962.00	114,589.00	349,886.00	1,649,957.86

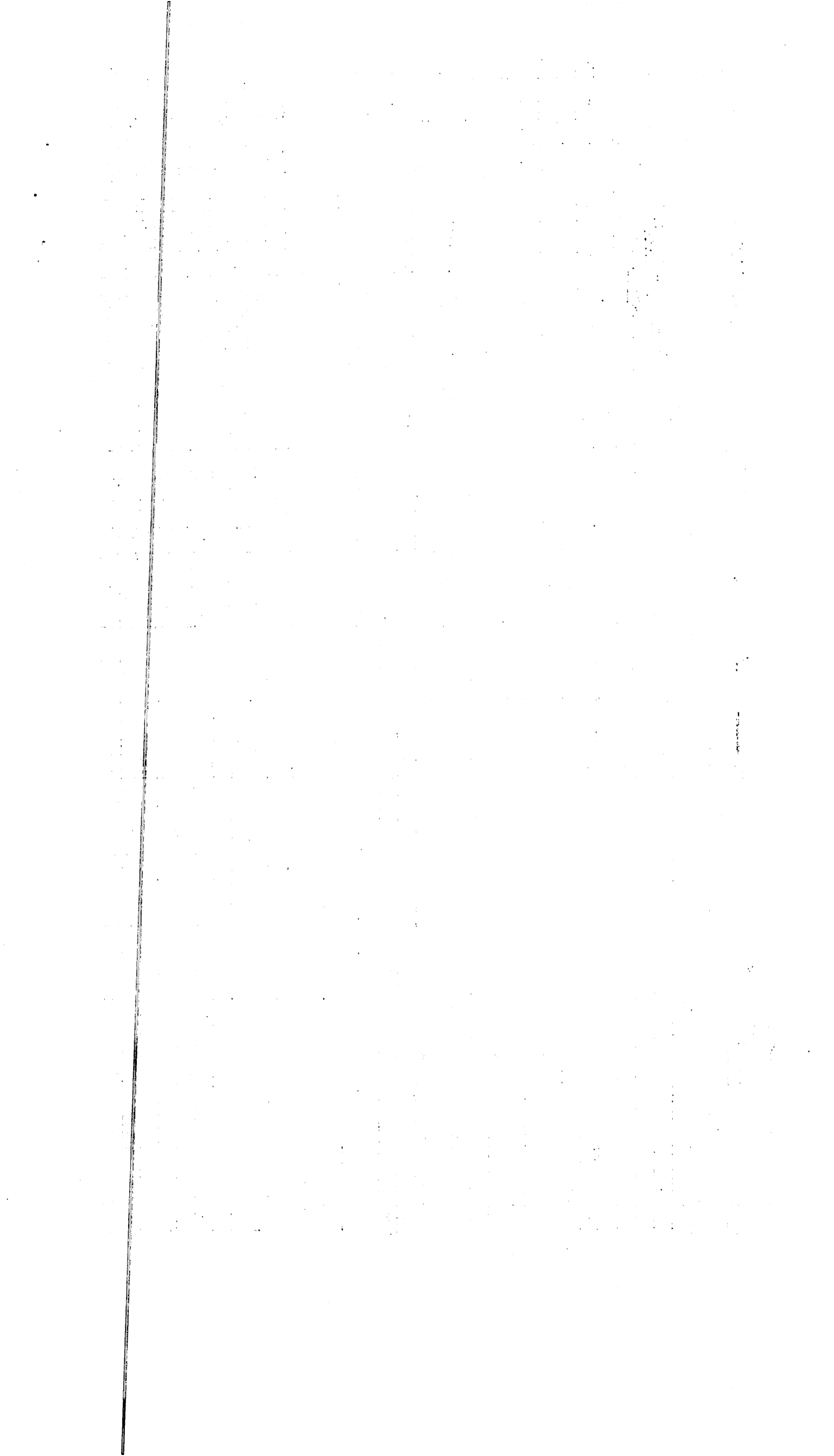

P	15	00	0002		2	1	1		REMUNERACIONES					1,886,006.00		1,886,006.00	231,924.00		117,962.00	114,589.00	349,886.00	1,536,120.00	
P	15	00	0002		2	1	1	1	REMUNERACIONES					725,544.00		725,544.00	231,924.00		117,962.00	114,589.00	349,886.00	375,658.00	
P	15	00	0002		2	1	1	1	01	Sueldos fijos	4303	20	1955	100	725,544.00		725,544.00	231,924.00		117,962.00	114,589.00	349,886.00	375,658.00
P	15	00	0002		2	1	1	2		Remuneraciones al personal con caracte					900,000.00		900,000.00						900,000.00
P	15	00	0002		2	1	1	2	04	Sueldos al personal por servicios especi	4302	30	9995	102	300,000.00		300,000.00						300,000.00
P	15	00	0002		2	1	1	2	06	Jornales	4302	30	9995	102	600,000.00		600,000.00						600,000.00
P	15	00	0002		2	1	1	4		Sueldo anual no.13					260,462.00		260,462.00						260,462.00
P	15	00	0002		2	1	1	4	01	Sueldo anual no.13	4303	20	1955	100	60,462.00		60,462.00						60,462.00
P	15	00	0002		2	1	1	4	01	Sueldo anual no.13	4302	30	9996	102	200,000.00		200,000.00						200,000.00
P	15	00	0002		2	1	5			CONTRIBUCIONES A LA SEGURID					113,837.86		113,837.86						113,837.86
P	15	00	0002		2	1	5	1		Contribuciones al seguro de salud					51,441.07		51,441.07						51,441.07
P	15	00	0002		2	1	5	1	01	Contribuciones al seguro de salud	4303	30	9996	102	51,441.07		51,441.07						51,441.07
P	15	00	0002		2	1	5	2		Contribuciones al seguro de pensiones					51,513.63		51,513.63						51,513.63
P	15	00	0002		2	1	5	2	01	Contribuciones al seguro de pensiones	4303	30	9996	102	51,513.63		51,513.63						51,513.63
P	15	00	0002		2	1	5	3		Contribuciones al seguro de riesgo labo					10,883.16		10,883.16						10,883.16
P	15	00	0002		2	1	5	3	01	Contribuciones al seguro de riesgo labo	4303	30	9996	102	10,883.16		10,883.16						10,883.16
P	16									Promoción y Participación Comunita					3,643,308.26		3,643,308.26	578,163.00		283,966.00	273,304.59	862,129.00	2,781,179.26
P	16	00	0001							Fomento, Coordinación y Registro de	0000				3,643,308.26		3,643,308.26	578,163.00		283,966.00	273,304.59	862,129.00	2,781,179.26
P	16	00	0001		2	1				REMUNERACIONES Y CONTRIBU					3,643,308.26		3,643,308.26	578,163.00		283,966.00	273,304.59	862,129.00	2,781,179.26
P	16	00	0001		2	1	1			REMUNERACIONES					3,284,820.00		3,284,820.00	578,163.00		283,966.00	273,304.59	862,129.00	2,422,691.00
P	16	00	0001		2	1	1	1		REMUNERACIONES					3,284,820.00		3,284,820.00	578,163.00		283,966.00	273,304.59	862,129.00	2,422,691.00
P	16	00	0001		2	1	1	1	01	Sueldos fijos	4102	20	1955	100	1,506,858.15		1,506,858.15	578,163.00		283,966.00	273,304.59	862,129.00	644,729.15
P	16	00	0001		2	1	1	1	01	Sueldos fijos	4102	30	9995	102	1,327,443.55		1,327,443.55						1,327,443.55
P	16	00	0001		2	1	1	1	01	Sueldos fijos	4102	30	9996	102	450,518.30		450,518.30						450,518.30
P	16	00	0001		2	1	5			CONTRIBUCIONES A LA SEGURID					358,488.26		358,488.26						358,488.26
P	16	00	0001		2	1	5	1		Contribuciones al seguro de salud					161,993.74		161,993.74						161,993.74
P	16	00	0001		2	1	5	1	01	Contribuciones al seguro de salud	4102	30	9996	102	161,993.74		161,993.74						161,993.74
P	16	00	0001		2	1	5	2		Contribuciones al seguro de pensiones					162,222.22		162,222.22						162,222.22
P	16	00	0001		2	1	5	2	01	Contribuciones al seguro de pensiones	4102	30	9996	102	162,222.22		162,222.22						162,222.22
P	16	00	0001		2	1	5	3		Contribuciones al seguro de riesgo labo					34,272.30		34,272.30						34,272.30
P	16	00	0001		2	1	5	3	01	Contribuciones al seguro de riesgo labo	4102	30	9996	102	34,272.30		34,272.30						34,272.30
TOTAL RD\$														39,664,980.66		40,302,016.05	5,805,678.91		3,230,348.38	3,054,123.80	9,036,027.29	31,265,988.76	

Preparado por 

Revisado por 

Aprobado por 

Página: 6 Hora: 5:29:50PM

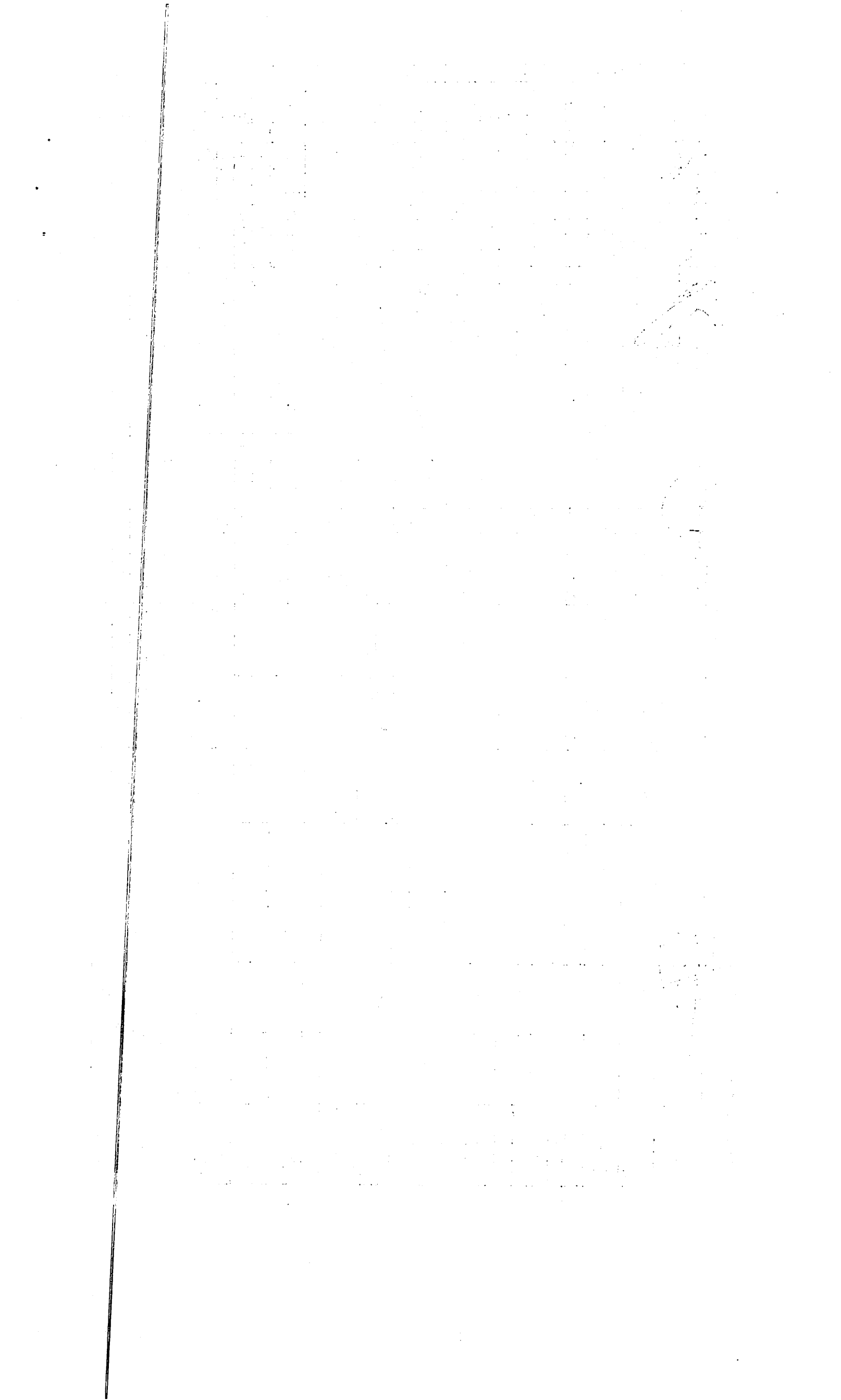

MINISTERIO DE HACIENDA
DIRECCION GENERAL DE PRESUPUESTO
EJECUCION DE LOS GASTOS Y APLICACIONES FINANCIERAS POR DESTINO DE FONDOS Y ESTRUCTURA PROGRAMATICA
CORRESPONDIENTE AL MES DE MARZO DEL AÑO 2023

CODIGO DEL CAPITULO **7 3 2 0** DENOMINACION **JUNTA MUNICIPAL DE PANTOJA**

Fecha: 17/04/2023

Destino de Fondo	Estructura				Clasificación del Gasto								Presupuesto			Ejecución del Gasto										
	Partida no Asig/Prog.	Programa	Proyecto	Act/Obra	Institución Recapt.	SNIP	Tipo	Objeto	Cuenta	Sub-Cta.	Auxiliar	Denominación del Gasto	Función	Fuente de Financiamen.	Fuente Especifica	Organismo Financiador	Presupuesto Original	Modificaciones	Vigente	Acumulado Anterior	Compromiso	Devengado	Pagado	Devengado a la Fecha	Balance Disponible	
																	Año Actual									20 = 18 + 6 - 19
1	2	3	4	5	6	7	8	9	10	11	12	13	14	15	16	17	18	19	20 = 18 + 6 - 19	21	22	23	24	25 = 21 + 23	26 = 20 - 25	
S		01										Normas, Políticas y Administración N					22,753,919.07		23,243,842.96	1,921,859.27		3,447,976.26	3,347,490.22	5,369,835.53	17,874,007.43	
S		01	00	0001								Normas y Seguímentos	0000				350,000.00		350,000.00	31,500.00				31,500.00	318,500.00	
S		01	00	0001			2	3				MATERIALES Y SUMINISTROS					350,000.00		350,000.00	31,500.00				31,500.00	318,500.00	
S		01	00	0001			2	3	7			COMBUSTIBLES, LUBRICANTES, P					350,000.00		350,000.00	31,500.00				31,500.00	318,500.00	
S		01	00	0001			2	3	7	1		Combustibles y lubricantes					350,000.00		350,000.00	31,500.00				31,500.00	318,500.00	
S		01	00	0001			2	3	7	1	01	Gasolina	1101	30	9995	102	300,000.00		300,000.00	31,500.00				31,500.00	268,500.00	
S		01	00	0001			2	3	7	1	02	Gasoil	1101	30	9998	102	50,000.00		50,000.00						50,000.00	
S		01	00	0004								Servicios Administrativos y Financie	0000				22,403,919.07		22,893,842.96	1,890,359.27		3,447,976.26	3,347,490.22	5,338,335.53	17,555,507.43	
S		01	00	0004			2	1				REMUNERACIONES Y CONTRIBU					3,200,000.00		3,989,923.89	448,600.00		368,272.32	368,272.32	816,872.32	3,173,051.57	
S		01	00	0004			2	1	1			REMUNERACIONES					3,200,000.00		3,989,923.89	448,600.00		368,272.32	368,272.32	816,872.32	3,173,051.57	
S		01	00	0004			2	1	1	2		Remuneraciones al personal con caracte					3,200,000.00		3,989,923.89	448,600.00		368,272.32	368,272.32	816,872.32	3,173,051.57	
S		01	00	0004			2	1	1	2	06	Jornales	1102	20	1955	100	2,000,000.00		2,000,000.00	2,950.00				2,950.00	1,997,050.00	
S		01	00	0004			2	1	1	2	06	Jornales	1102	30	9995	102	900,000.00		1,689,923.89	210,000.00		332,980.00	332,980.00	542,980.00	1,146,943.89	
S		01	00	0004			2	1	1	2	06	Jornales	1102	30	9996	102	300,000.00		300,000.00	235,650.00		35,292.32	35,292.32	270,942.32	29,057.68	
S		01	00	0004			2	2				CONTRATAcIaN DE SERVICIOS					10,155,474.75	100,000.00	9,955,474.75	1,091,253.27		2,464,718.74	2,383,080.20	3,555,972.01	6,399,502.74	
S		01	00	0004			2	2	1			SERVICIOS BASICOS					2,274,082.21	(25,000.00)	2,249,082.21	360,317.68		275,590.14	275,590.14	635,907.82	1,613,174.39	
S		01	00	0004			2	2	1	3		Teléfono local					1,500,000.00	(25,000.00)	1,475,000.00	317,052.47		237,194.10	237,194.10	554,246.57	920,753.43	
S		01	00	0004			2	2	1	3	01	Teléfono local	1102	20	1955	100	1,500,000.00	(25,000.00)	1,475,000.00	317,052.47		237,194.10	237,194.10	554,246.57	920,753.43	
S		01	00	0004			2	2	1	5		Servicio de internet y televisión por cab					400,000.00		400,000.00	43,265.21		38,396.04	38,396.04	81,661.25	318,338.75	
S		01	00	0004			2	2	1	5	01	Servicio de internet y televisión por cab	1102	20	1955	100	400,000.00		400,000.00	43,265.21		38,396.04	38,396.04	81,661.25	318,338.75	
S		01	00	0004			2	2	1	6		Electricidad					364,082.21		364,082.21						364,082.21	
S		01	00	0004			2	2	1	6	01	Energía eléctrica	1102	30	9995	102	364,082.21		364,082.21							364,082.21
S		01	00	0004			2	2	1	7		Agua					10,000.00		10,000.00						10,000.00	
S		01	00	0004			2	2	1	7	01	Agua	1102	20	1955	100	10,000.00		10,000.00							10,000.00

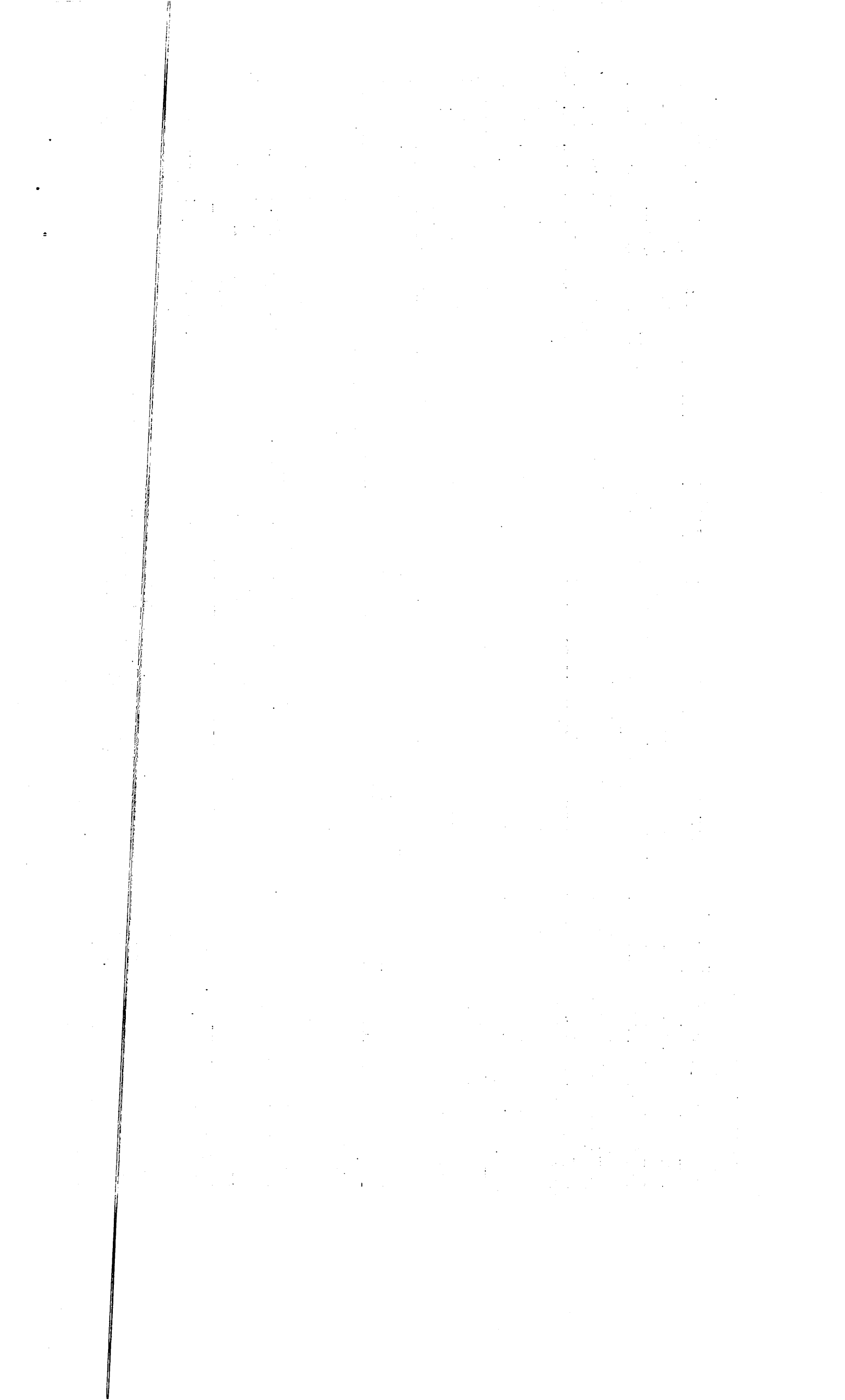

S		01	00	0004			2	2	2				PUBLICIDAD IMPRESION Y ENCUA					250,000.00	125,000.00	375,000.00	120,327.62			185,896.54	178,756.86	306,224.16	68,775.84
S		01	00	0004			2	2	2	1			Publicidad y propaganda					150,000.00	125,000.00	275,000.00	115,827.62			152,703.74	146,962.06	268,531.36	6,468.64
S		01	00	0004			2	2	2	1	01		Publicidad y propaganda	1102	20	1955	100	150,000.00	125,000.00	275,000.00	115,827.62			152,703.74	146,962.06	268,531.36	6,468.64
S		01	00	0004			2	2	2	2			Impresión y encuademación					100,000.00		100,000.00	4,500.00			33,192.80	31,794.80	37,692.80	62,307.20
S		01	00	0004			2	2	2	2	01		Impresión y encuademación	1102	20	1955	100	100,000.00		100,000.00	4,500.00			33,192.80	31,794.80	37,692.80	62,307.20
S		01	00	0004			2	2	4				TRANSPORTE Y ALMACENAJE					20,000.00		20,000.00							20,000.00
S		01	00	0004			2	2	4	1			Pasajes					20,000.00		20,000.00							20,000.00
S		01	00	0004			2	2	4	1	01		Pasajes	1102	20	1955	100	20,000.00		20,000.00							20,000.00
S		01	00	0004			2	2	5				ALQUILERES Y RENTAS					2,590,000.00	(100,000.00)	2,490,000.00				228,920.00	219,220.00	228,920.00	2,261,080.00
S		01	00	0004			2	2	5	1			Alquileres y rentas de edificios y locale					1,440,000.00	(50,000.00)	1,390,000.00							1,390,000.00
S		01	00	0004			2	2	5	1	01		Alquileres y rentas de edificios y locale	1102	20	1955	100	1,440,000.00	(50,000.00)	1,390,000.00							1,390,000.00
S		01	00	0004			2	2	5	4			Alquileres de equipos de transporte, trac					1,000,000.00	(50,000.00)	950,000.00				228,920.00	219,220.00	228,920.00	721,080.00
S		01	00	0004			2	2	5	4	01		Alquileres de equipos de transporte, trac	1102	20	1955	100	1,000,000.00	(50,000.00)	950,000.00				228,920.00	219,220.00	228,920.00	721,080.00
S		01	00	0004			2	2	5	8			Otros alquileres					150,000.00		150,000.00							150,000.00
S		01	00	0004			2	2	5	8	01		Otros alquileres	1102	20	1955	100	150,000.00		150,000.00							150,000.00
S		01	00	0004			2	2	6				SEGUROS					100,000.00		100,000.00							100,000.00
S		01	00	0004			2	2	6	2			Seguro de bienes muebles					100,000.00		100,000.00							100,000.00
S		01	00	0004			2	2	6	2	01		Seguro de bienes muebles	1102	20	1955	100	100,000.00		100,000.00							100,000.00
S		01	00	0004			2	2	7				SERVICIOS DE CONSERVACION, R					1,000,000.00		1,000,000.00	209,011.04			3,450.00	3,450.00	212,461.04	787,538.96
S		01	00	0004			2	2	7	1			Contratación de obras menores					300,000.00		300,000.00	200,600.00					200,600.00	99,400.00
S		01	00	0004			2	2	7	1	02		Servicios especiales de mantenimiento y	1102	20	1955	100	300,000.00		300,000.00	200,600.00					200,600.00	99,400.00
S		01	00	0004			2	2	7	2			Mantenimiento y reparación de maqui					700,000.00		700,000.00	8,411.04			3,450.00	3,450.00	11,861.04	688,138.96
S		01	00	0004			2	2	7	2	01		Mantenimiento y reparacion de muebles	1102	20	1955	100	100,000.00		100,000.00	8,411.04					8,411.04	91,588.96
S		01	00	0004			2	2	7	2	02		Mantenimiento y reparacion de equipo	1102	20	1955	100	100,000.00		100,000.00				1,450.00	1,450.00	1,450.00	98,550.00
S		01	00	0004			2	2	7	2	06		Mantenimiento y reparacion de equipos	1102	20	1955	100	400,000.00		400,000.00							400,000.00
S		01	00	0004			2	2	7	2	08		Servicios de mantenimiento, reparación	1102	20	1955	100	100,000.00		100,000.00				2,000.00	2,000.00	2,000.00	98,000.00
S		01	00	0004			2	2	8				OTROS SERVICIOS NO INCLUIDOS					3,921,392.54	100,000.00	3,721,392.54	401,596.93			1,770,862.06	1,706,063.20	2,172,458.99	1,548,933.55
S		01	00	0004			2	2	8	1			Gastos judiciales					50,000.00		50,000.00							50,000.00
S		01	00	0004			2	2	8	1	01		Gastos judiciales	1102	20	1955	100	50,000.00		50,000.00							50,000.00
S		01	00	0004			2	2	8	2			Comisiones y gastos bancarios					100,000.00		100,000.00	8,555.30			7,573.68	7,573.68	16,128.98	83,871.02
S		01	00	0004			2	2	8	2	01		Comisiones y gastos bancarios	1102	20	1955	100	100,000.00		100,000.00	8,555.30			7,573.68	7,573.68	16,128.98	83,871.02
S		01	00	0004			2	2	8	6			Organización de eventos y festividades					300,000.00	825,000.00	1,125,000.00				1,114,450.00	1,078,075.00	1,114,450.00	10,550.00
S		01	00	0004			2	2	8	6	01		Eventos generales	1102	20	1955	100	300,000.00	825,000.00	1,125,000.00				1,114,450.00	1,078,075.00	1,114,450.00	10,550.00
S		01	00	0004			2	2	8	7			Servicios Técnicos y Profesionales					3,471,392.54	(725,000.00)	2,446,392.54	393,041.63			648,838.38	620,414.52	1,041,880.01	1,404,512.53
S		01	00	0004			2	2	8	7	05		Servicios de informática y sistemas con	1102	20	1955	100	130,000.00		130,000.00	40,041.63			30,000.00	27,000.00	70,041.63	59,958.37

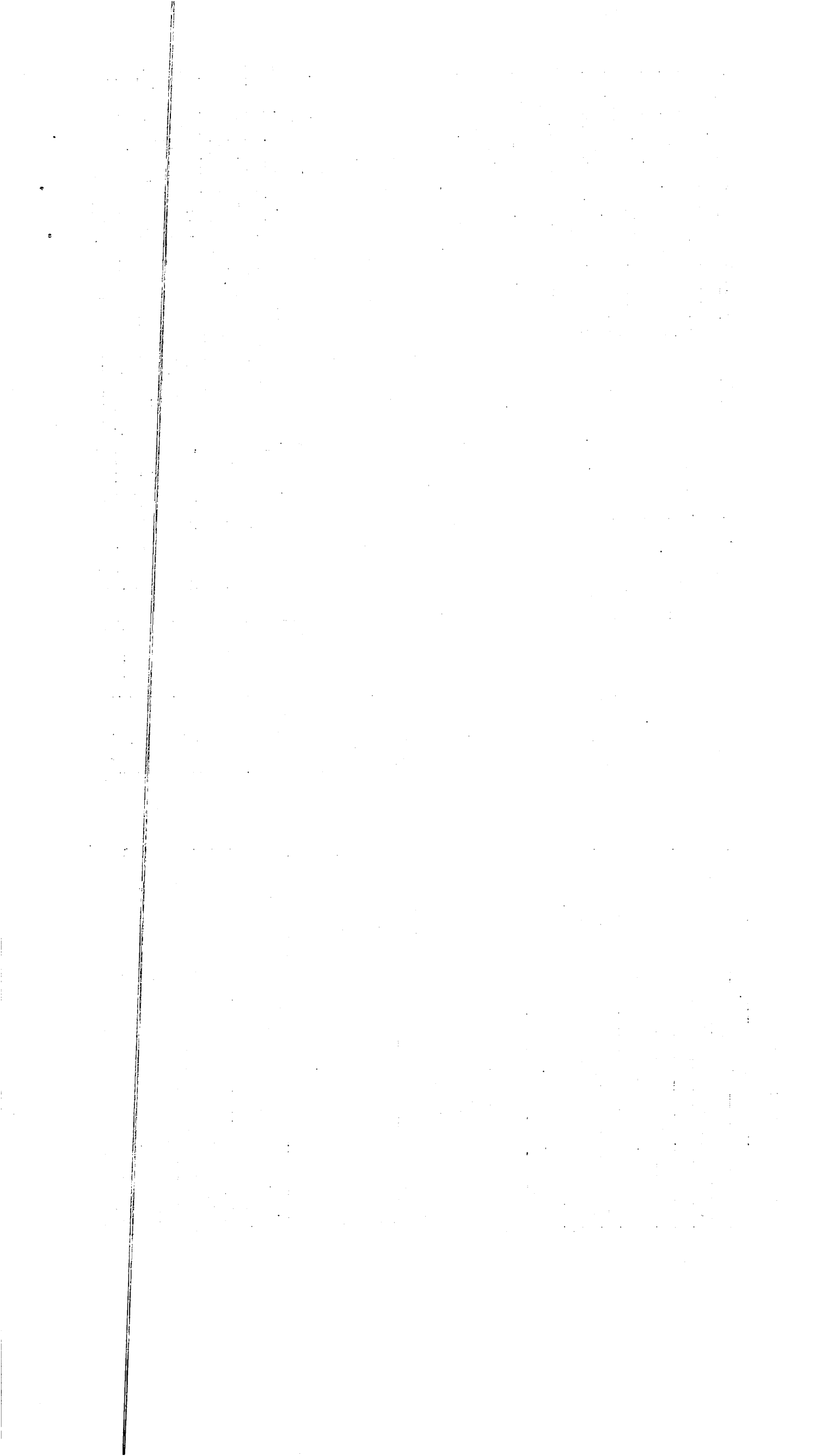

S	01	00	0004		2	2	8	7	06	Otros servicios técnicos profesionales	1102	20	1955	100	3,341,392.54	(725,000.00)	2,316,392.54	353,000.00		618,838.38	593,414.52	971,838.38	1,344,554.16
S	01	00	0004		2	3				MATERIALES Y SUMINISTROS					9,048,444.32	(100,000.00)	8,948,444.32	350,506.00		614,985.20	596,137.70	965,491.20	7,982,953.12
S	01	00	0004		2	3	1			ALIMENTOS Y PRODUCTOS AGRO					1,000,000.00		1,000,000.00			221,086.00	212,063.50	221,086.00	778,914.00
S	01	00	0004		2	3	1	1		Alimentos y bebidas para personas					1,000,000.00		1,000,000.00			221,086.00	212,063.50	221,086.00	778,914.00
S	01	00	0004		2	3	1	1	01	Alimentos y bebidas para personas	1102	30	9995	102	1,000,000.00		1,000,000.00			221,086.00	212,063.50	221,086.00	778,914.00
S	01	00	0004		2	3	2			TEXTILES Y VESTUARIOS					300,000.00		300,000.00			66,080.00	63,280.00	66,080.00	233,920.00
S	01	00	0004		2	3	2	3		Prendas de vestir					300,000.00		300,000.00			66,080.00	63,280.00	66,080.00	233,920.00
S	01	00	0004		2	3	2	3	01	Prendas de vestir	1102	30	9995	102	300,000.00		300,000.00			66,080.00	63,280.00	66,080.00	233,920.00
S	01	00	0004		2	3	3			PRODUCTOS DE PAPEL, CARTON I					400,000.00		400,000.00						400,000.00
S	01	00	0004		2	3	3	1		Papel de escritorio					300,000.00		300,000.00						300,000.00
S	01	00	0004		2	3	3	1	01	Papel de escritorio	1102	20	1955	100	300,000.00		300,000.00						300,000.00
S	01	00	0004		2	3	3	6		Especies timbradas y valoradas					100,000.00		100,000.00						100,000.00
S	01	00	0004		2	3	3	6	01	Especies timbradas y valoradas	1102	20	1955	100	100,000.00		100,000.00						100,000.00
S	01	00	0004		2	3	5			PRODUCTOS DE CUERO, CAUCHO					600,000.00	(100,000.00)	500,000.00						500,000.00
S	01	00	0004		2	3	5	1		Cueros y pieles					300,000.00	(100,000.00)	200,000.00						200,000.00
S	01	00	0004		2	3	5	1	01	Cueros y pieles	1102	20	1955	100	300,000.00	(100,000.00)	200,000.00						200,000.00
S	01	00	0004		2	3	5	3		Llantas y neumáticos					300,000.00		300,000.00						300,000.00
S	01	00	0004		2	3	5	3	01	Llantas y neumáticos	1102	20	1955	100	300,000.00		300,000.00						300,000.00
S	01	00	0004		2	3	6			PRODUCTOS DE MINERALES, MET					300,000.00		300,000.00						300,000.00
S	01	00	0004		2	3	6	3		Productos metálicos y sus derivados					300,000.00		300,000.00						300,000.00
S	01	00	0004		2	3	6	3	04	Herramientas menores	1102	20	1955	100	300,000.00		300,000.00						300,000.00
S	01	00	0004		2	3	7			COMBUSTIBLES, LUBRICANTES, F					4,800,000.00		4,800,000.00	31,500.00		145,074.20	145,074.20	176,574.20	4,623,425.80
S	01	00	0004		2	3	7	1		Combustibles y lubricantes					4,200,000.00		4,200,000.00	31,500.00		145,074.20	145,074.20	176,574.20	4,023,425.80
S	01	00	0004		2	3	7	1	01	Gasolina	1102	20	1955	100	1,000,000.00		1,000,000.00	31,500.00		31,500.00	31,500.00	63,000.00	937,000.00
S	01	00	0004		2	3	7	1	02	Gasoil	1102	20	1955	100	3,000,000.00		3,000,000.00			112,774.20	112,774.20	112,774.20	2,887,225.80
S	01	00	0004		2	3	7	1	05	Aceites y Grasas	1102	20	1955	100	200,000.00		200,000.00			800.00	800.00	800.00	199,200.00
S	01	00	0004		2	3	7	2		Productos químicos y conexos					600,000.00		600,000.00						600,000.00
S	01	00	0004		2	3	7	2	05	Insecticidas, fumigantes y otros	1102	20	1955	100	200,000.00		200,000.00						200,000.00
S	01	00	0004		2	3	7	2	06	Pinturas, lacas, barnices, diluyentes y at	1102	20	1955	100	400,000.00		400,000.00						400,000.00
S	01	00	0004		2	3	9			PRODUCTOS Y UTILES VARIOS					1,648,444.32		1,648,444.32	319,006.00		182,745.00	175,720.00	501,751.00	1,146,693.32
S	01	00	0004		2	3	9	1		Material para limpieza					300,000.00		300,000.00	206,675.00				206,675.00	93,325.00
S	01	00	0004		2	3	9	1	01	Material para limpieza	1102	30	9995	102	300,000.00		300,000.00	206,675.00				206,675.00	93,325.00
S	01	00	0004		2	3	9	2		Utiles de escritorio, oficina informática					248,444.32		248,444.32	95,870.00		148,095.00	141,820.00	243,965.00	4,479.32
S	01	00	0004		2	3	9	2	01	Utiles de escritorio, oficina informática	1102	20	1955	100	248,444.32		248,444.32	95,870.00		148,095.00	141,820.00	243,965.00	4,479.32
S	01	00	0004		2	3	9	8		Otros repuestos y accesorios menores					100,000.00		100,000.00						100,000.00

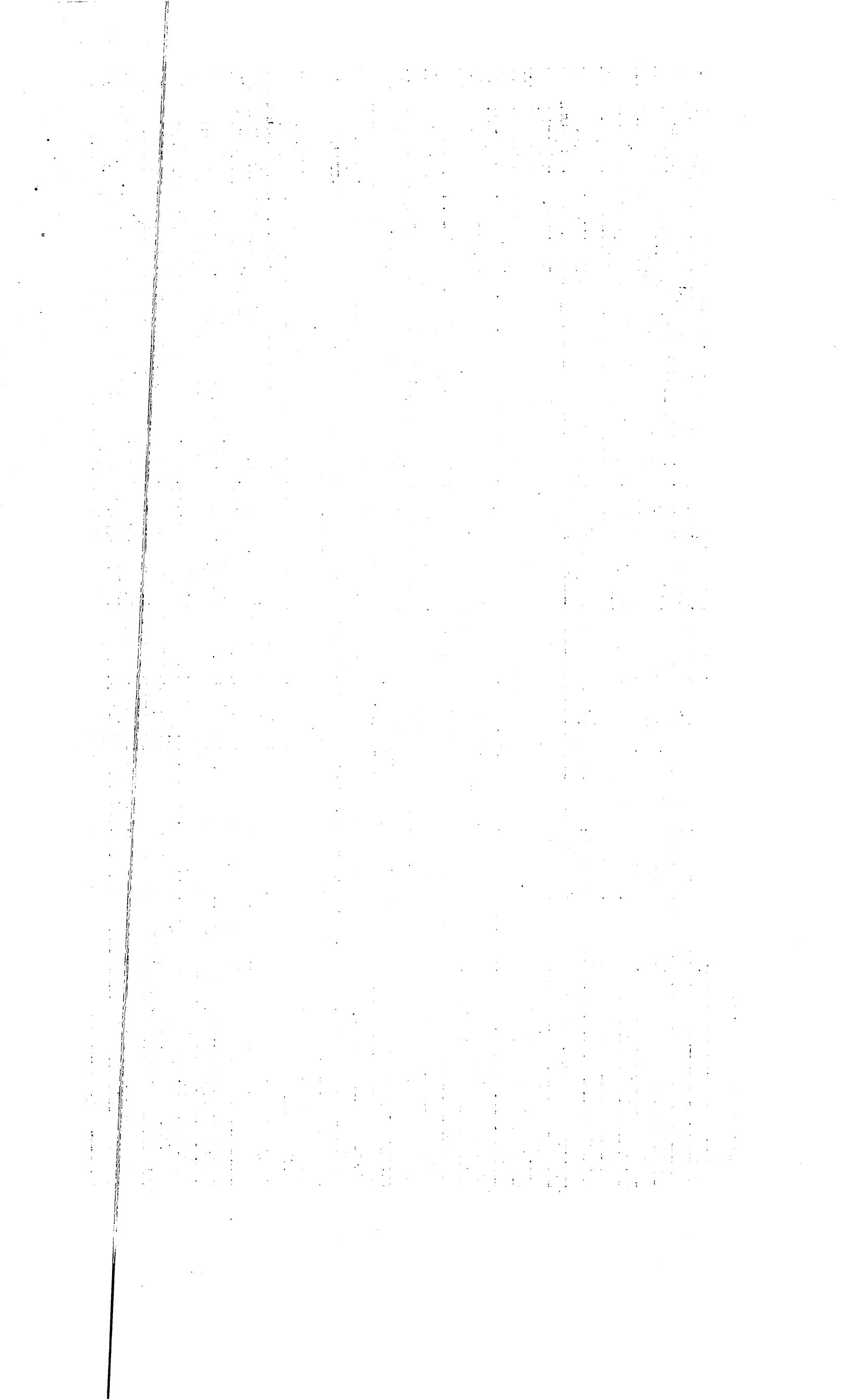

S	01	00	0004			2	3	9	8	01	Otros repuestos y accesorios menores	1102	30	9995	102	100,000.00		100,000.00							100,000.00
S	01	00	0004			2	3	9	9		Productos y útiles varios no identificados					1,000,000.00		1,000,000.00	16,461.00		34,650.00	33,900.00	51,111.00		948,889.00
S	01	00	0004			2	3	9	9	01	Productos y Útiles Varios n.i.p	1102	20	1955	100	1,000,000.00		1,000,000.00	16,461.00		34,650.00	33,900.00	51,111.00		948,889.00
S	12										Gestión y Administración de Servicios					18,107,954.43		18,107,954.43	2,640,950.56		1,605,964.16	1,573,953.78	4,246,914.72		13,861,039.71
S	12	00	0003								Manejo de Residuos Sólidos	0000				17,181,878.98		17,181,878.98	2,626,150.56		1,605,964.16	1,573,953.78	4,232,114.72		12,949,764.26
S	12	00	0003			2	1				REMUNERACIONES Y CONTRIBU					16,871,878.98	(300,000.00)	16,571,878.98	2,571,150.56		1,495,964.16	1,463,953.78	4,067,114.72		12,504,764.26
S	12	00	0003			2	1	1			REMUNERACIONES					15,139,108.00	(300,000.00)	14,839,108.00	2,502,513.00		1,356,509.00	1,324,498.62	3,859,022.00		10,980,086.00
S	12	00	0003			2	1	1	1		REMUNERACIONES					11,043,792.00		11,043,792.00	2,499,463.00		1,336,509.00	1,304,498.62	3,835,972.00		7,207,820.00
S	12	00	0003			2	1	1	1	01	Sueldos fijos	3202	20	1955	100	9,523,765.69		9,523,765.69	2,499,463.00		1,336,509.00	1,304,498.62	3,835,972.00		5,687,793.69
S	12	00	0003			2	1	1	1	01	Sueldos fijos	3202	30	9996	102	1,520,026.31		1,520,026.31							1,520,026.31
S	12	00	0003			2	1	1	2		Remuneraciones al personal con caracte					3,200,000.00	(300,000.00)	2,900,000.00	3,050.00		20,000.00	20,000.00	23,050.00		2,876,950.00
S	12	00	0003			2	1	1	2	06	Jornales	3202	30	9995	102	200,000.00		200,000.00							200,000.00
S	12	00	0003			2	1	1	2	06	Jornales	3202	30	9996	102	3,000,000.00	(300,000.00)	2,700,000.00	3,050.00		20,000.00	20,000.00	23,050.00		2,676,950.00
S	12	00	0003			2	1	1	4		Sueldo anual no.13					895,316.00		895,316.00							895,316.00
S	12	00	0003			2	1	1	4	01	Sueldo anual no.13	3202	20	1955	100	895,316.00		895,316.00							895,316.00
S	12	00	0003			2	1	5			CONTRIBUCIONES A LA SEGURID.					1,732,770.98		1,732,770.98	68,637.56		139,455.16	139,455.16	208,092.72		1,524,678.26
S	12	00	0003			2	1	5	1		Contribuciones al seguro de salud					783,004.86		783,004.86	68,637.56		92,970.58	92,970.58	161,608.14		621,396.72
S	12	00	0003			2	1	5	1	01	Contribuciones al seguro de salud	3202	20	1955	100	783,004.86		783,004.86	68,637.56		92,970.58	92,970.58	161,608.14		621,396.72
S	12	00	0003			2	1	5	2		Contribuciones al seguro de pensiones					784,109.24		784,109.24			23,243.00	23,243.00	23,243.00		760,866.24
S	12	00	0003			2	1	5	2	01	Contribuciones al seguro de pensiones	3202	20	1955	100	784,109.24		784,109.24			23,243.00	23,243.00	23,243.00		760,866.24
S	12	00	0003			2	1	5	3		Contribuciones al seguro de riesgo labo					165,656.88		165,656.88			23,241.58	23,241.58	23,241.58		142,415.30
S	12	00	0003			2	1	5	3	01	Contribuciones al seguro de riesgo labo	3202	20	1955	100	165,656.88		165,656.88			23,241.58	23,241.58	23,241.58		142,415.30
S	12	00	0003			2	2				CONTRATACION DE SERVICIOS					60,000.00	300,000.00	360,000.00	55,000.00		110,000.00	110,000.00	165,000.00		195,000.00
S	12	00	0003			2	2	1			SERVICIOS BASICOS					60,000.00	300,000.00	360,000.00	55,000.00		110,000.00	110,000.00	165,000.00		195,000.00
S	12	00	0003			2	2	1	8		Recolección de residuos sólidos					60,000.00	300,000.00	360,000.00	55,000.00		110,000.00	110,000.00	165,000.00		195,000.00
S	12	00	0003			2	2	1	8	01	Recolección de residuos sólidos	3202	30	9996	102	60,000.00	300,000.00	360,000.00	55,000.00		110,000.00	110,000.00	165,000.00		195,000.00
S	12	00	0003			2	3				MATERIALES Y SUMINISTROS					250,000.00		250,000.00							250,000.00
S	12	00	0003			2	3	7			COMBUSTIBLES, LUBRICANTES, P					100,000.00		100,000.00							100,000.00
S	12	00	0003			2	3	7	1		Combustibles y lubricantes					100,000.00		100,000.00							100,000.00
S	12	00	0003			2	3	7	1	02	Gasoil	3202	30	9995	102	100,000.00		100,000.00							100,000.00
S	12	00	0003			2	3	9			PRODUCTOS Y UTILES VARIOS					150,000.00		150,000.00							150,000.00
S	12	00	0003			2	3	9	1		Material para limpieza					150,000.00		150,000.00							150,000.00
S	12	00	0003			2	3	9	1	02	Materiales de limpieza e higiene person	3202	30	9995	102	150,000.00		150,000.00							150,000.00
S	12	00	0006								Seguridad y Vigilancia Ciudadana	0000				926,075.45		926,075.45	14,800.00				14,800.00		911,275.45
S	12	00	0006			2	1				REMUNERACIONES Y CONTRIBU					926,075.45		926,075.45	14,800.00				14,800.00		911,275.45

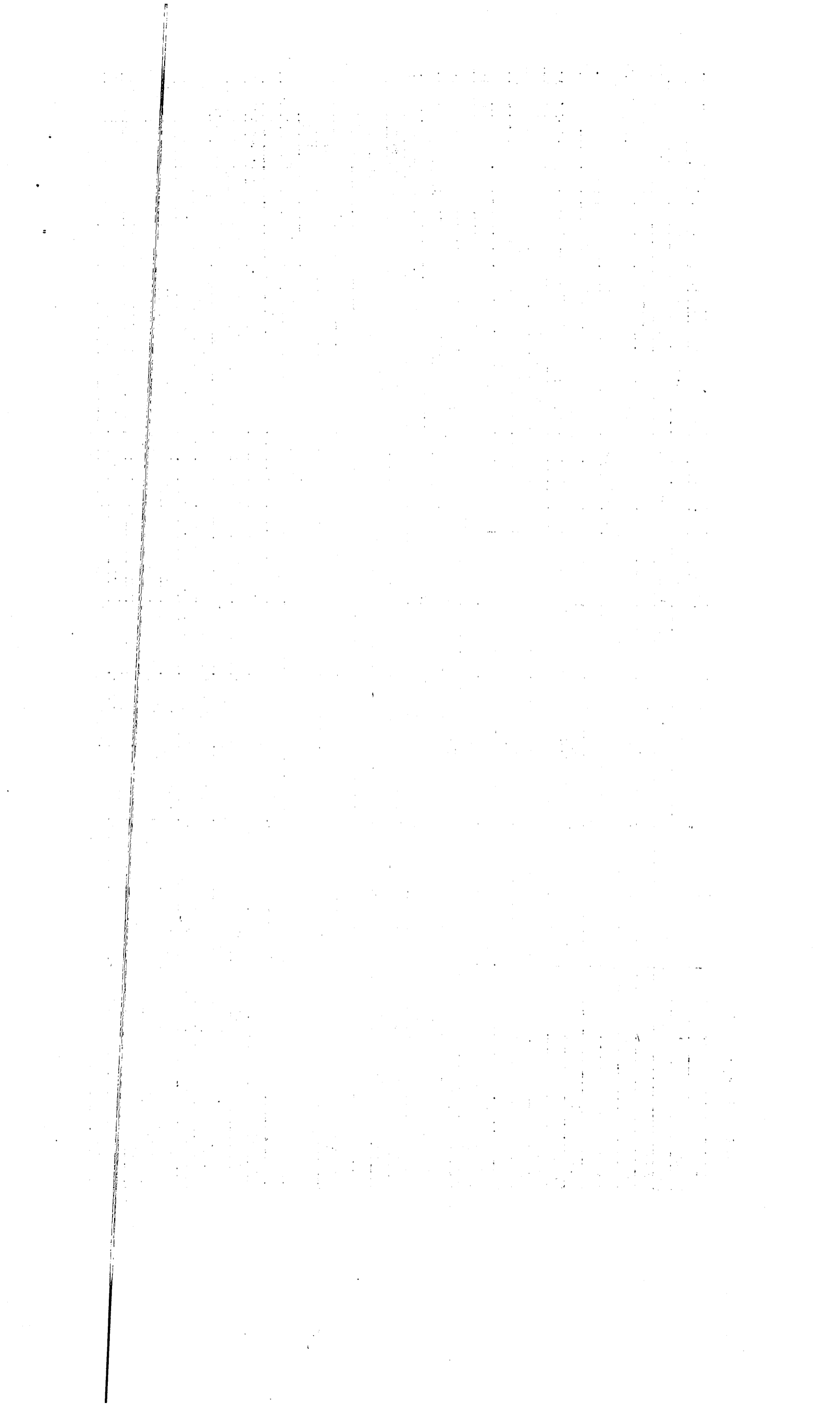

S	12	00	0006		2	1	1		REMUNERACIONES				926,075.45		926,075.45	14,800.00		14,800.00	911,275.45		
S	12	00	0006		2	1	1	2	Remuneraciones al personal con caracte				926,075.45		926,075.45	14,800.00		14,800.00	911,275.45		
S	12	00	0006		2	1	1	2	06	Jornales	1401	30	9995	102	300,000.00	300,000.00	14,800.00		14,800.00	285,200.00	
S	12	00	0006		2	1	1	2	06	Jornales	1401	30	9996	102	626,075.45	626,075.45				626,075.45	
S	14								Gestión y Administración de Servicios					2,261,905.16	2,561,905.16	133,195.73	29,500.00	29,200.00	162,695.73	2,399,209.43	
S	14	00	0001						Asistencia Social	0000				2,018,878.68	2,318,878.68	133,195.73	29,500.00	29,200.00	162,695.73	2,156,182.95	
S	14	00	0001		2	1			REMUNERACIONES Y CONTRIBU					864,628.68	1,164,628.68	133,195.73	29,500.00	29,200.00	162,695.73	1,001,932.95	
S	14	00	0001		2	1	1		REMUNERACIONES					818,500.00	818,500.00	63,700.00	29,500.00	29,200.00	93,200.00	725,300.00	
S	14	00	0001		2	1	1	1	REMUNERACIONES					294,000.00	294,000.00	63,700.00	29,500.00	29,200.00	93,200.00	200,800.00	
S	14	00	0001		2	1	1	1	01	Sueldos fijos	4510	20	1955	100	294,000.00	294,000.00	63,700.00	29,500.00	29,200.00	93,200.00	200,800.00
S	14	00	0001		2	1	1	2	Remuneraciones al personal con caracte					500,000.00	500,000.00					500,000.00	
S	14	00	0001		2	1	1	2	06	Jornales	4510	20	1955	100	500,000.00	500,000.00					500,000.00
S	14	00	0001		2	1	1	4	Sueldo anual no.13					24,500.00	24,500.00					24,500.00	
S	14	00	0001		2	1	1	4	01	Sueldo anual no.13	4510	20	1955	100	24,500.00	24,500.00					24,500.00
S	14	00	0001		2	1	5		CONTRIBUCIONES A LA SEGURID					46,128.68	346,128.68	69,495.73			69,495.73	276,632.95	
S	14	00	0001		2	1	5	1	Contribuciones al seguro de salud					20,844.68	120,844.68	31,398.17			31,398.17	89,446.51	
S	14	00	0001		2	1	5	1	01	Contribuciones al seguro de salud	4510	20	1955	100	20,844.68	120,844.68	31,398.17			31,398.17	89,446.51
S	14	00	0001		2	1	5	2	Contribuciones al seguro de pensiones					20,874.00	120,874.00	31,446.82			31,446.82	89,427.18	
S	14	00	0001		2	1	5	2	01	Contribuciones al seguro de pensiones	4510	20	1955	100	20,874.00	120,874.00	31,446.82			31,446.82	89,427.18
S	14	00	0001		2	1	5	3	Contribuciones al seguro de riesgo labor					4,410.00	104,410.00	6,650.74			6,650.74	97,759.26	
S	14	00	0001		2	1	5	3	01	Contribuciones al seguro de riesgo labor	4510	20	1955	100	4,410.00	104,410.00	6,650.74			6,650.74	97,759.26
S	14	00	0001		2	4			TRANSFERENCIAS CORRIENTES					1,154,250.00	1,154,250.00					1,154,250.00	
S	14	00	0001		2	4	1		TRANSFERENCIAS CORRIENTES A					1,154,250.00	1,154,250.00					1,154,250.00	
S	14	00	0001		2	4	1	2	Ayudas y donaciones a personas					1,154,250.00	1,154,250.00					1,154,250.00	
S	14	00	0001		2	4	1	2	02	Ayudas y donaciones ocasionales a hog	4510	20	1955	100	1,000,000.00	1,000,000.00					1,000,000.00
S	14	00	0001		2	4	1	2	02	Ayudas y donaciones ocasionales a hog	4510	30	9995	102	100,000.00	100,000.00					100,000.00
S	14	00	0001		2	4	1	2	02	Ayudas y donaciones ocasionales a hog	4510	30	9998	102	54,250.00	54,250.00					54,250.00
S	14	00	0002						Educación y Formación Integral	0000				243,026.48	243,026.48					243,026.48	
S	14	00	0002		2	4			TRANSFERENCIAS CORRIENTES					243,026.48	243,026.48					243,026.48	
S	14	00	0002		2	4	1		TRANSFERENCIAS CORRIENTES A					243,026.48	243,026.48					243,026.48	
S	14	00	0002		2	4	1	4	Becas y viajes de estudios					243,026.48	243,026.48					243,026.48	
S	14	00	0002		2	4	1	4	01	Becas Nacionales	4409	20	1955	100	243,026.48	243,026.48					243,026.48
S	15								Fomento de la Cultura, Deporte y Re					300,000.00	300,000.00					300,000.00	
S	15	00	0001						Fomento de la Cultura y el Arte	0000				100,000.00	100,000.00					100,000.00	
S	15	00	0001		2	2			CONTRATACION DE SERVICIOS					100,000.00	100,000.00					100,000.00	

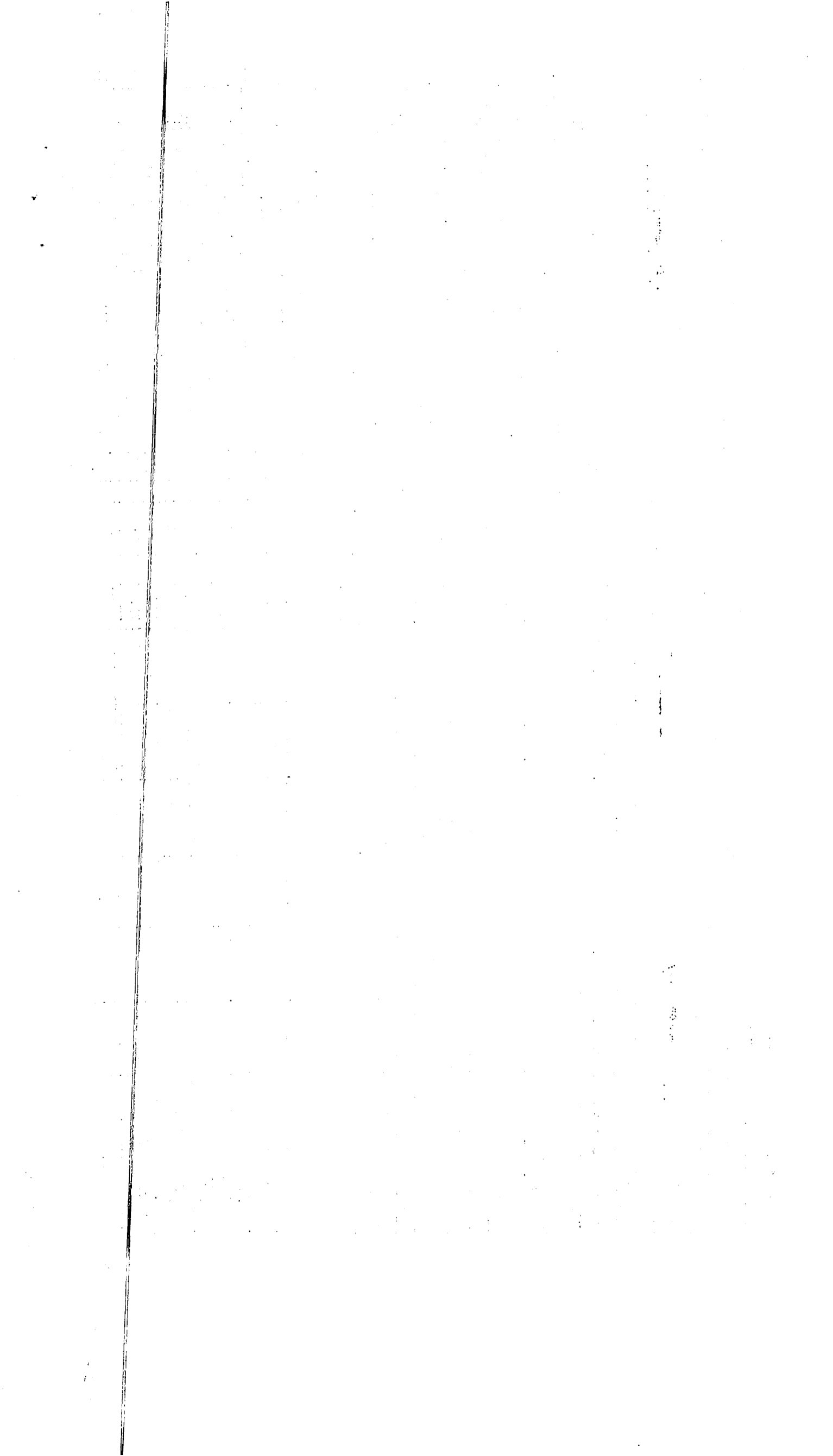

S	15	00	0001		2	2	8			OTROS SERVICIOS NO INCLUIDOS					100,000.00		100,000.00						100,000.00	
S	15	00	0001		2	2	8	6		Organización de eventos y festividades					100,000.00		100,000.00						100,000.00	
S	15	00	0001		2	2	8	6	01	Eventos generales	4303	30	9996	102	100,000.00		100,000.00						100,000.00	
S	15	00	0002							Desarrollo de Evento Deportivos y Re	0000				200,000.00		200,000.00						200,000.00	
S	15	00	0002		2	2				CONTRATACION DE SERVICIOS					200,000.00		200,000.00						200,000.00	
S	15	00	0002		2	2	8			OTROS SERVICIOS NO INCLUIDOS					200,000.00		200,000.00						200,000.00	
S	15	00	0002		2	2	8	6		Organización de eventos y festividades					200,000.00		200,000.00						200,000.00	
S	15	00	0002		2	2	8	6	01	Eventos generales	4303	30	9996	102	200,000.00		200,000.00						200,000.00	
S	16									Promoción y Participación Comunita					140,819.20		140,819.20						140,819.20	
S	16	00	0001							Fomento, Coordinación y Registro de	0000				140,819.20		140,819.20						140,819.20	
S	16	00	0001		2	2				CONTRATACION DE SERVICIOS					140,819.20		140,819.20						140,819.20	
S	16	00	0001		2	2	8			OTROS SERVICIOS NO INCLUIDOS					140,819.20		140,819.20						140,819.20	
S	16	00	0001		2	2	8	6		Organización de eventos y festividades					140,819.20		140,819.20						140,819.20	
S	16	00	0001		2	2	8	6	01	Eventos generales	4102	30	9996	102	140,819.20		140,819.20						140,819.20	
S	96	00								Deuda Pública y Otras Operaciones F					4,200,000.00		4,200,000.00				6,413.85		4,193,586.15	
S	96	00	00	0001						Amortización de Prestamos y Pago de	0000				4,200,000.00		4,200,000.00				6,413.85		4,193,586.15	
S	96	00	00	0001		4				APLICACIONES FINANCIERAS					4,200,000.00		4,200,000.00				6,413.85		4,193,586.15	
S	96	00	00	0001		4	2			DISMINUCION DE PASIVOS					4,200,000.00		4,200,000.00				6,413.85		4,193,586.15	
S	96	00	00	0001		4	2	1		Disminucion de pasivos corrientes					4,200,000.00		4,200,000.00				6,413.85		4,193,586.15	
S	96	00	00	0001		4	2	1	1	Disminucion de cuentas por pagar de co					4,200,000.00		4,200,000.00				6,413.85		4,193,586.15	
S	96	00	00	0001		4	2	1	1	01	Disminucion de cuentas por pagar de co	0000	30	9995	102	4,200,000.00		4,200,000.00				6,413.85		4,193,586.15
S	98	00								Administración de Contribuciones Es	0000				300,000.00		300,000.00						300,000.00	
S	98	00	00	0000		2	5			TRANSFERENCIAS DE CAPITAL					300,000.00		300,000.00						300,000.00	
S	98	00	00	0000		2	5	1		TRANSFERENCIAS DE CAPITAL A					300,000.00		300,000.00						300,000.00	
S	98	00	00	0000		2	5	1	2	Transferencias de capital a asociacione:					300,000.00		300,000.00						300,000.00	
S	98	00	00	0000		2	5	1	2	01	Transferencias de capital a asociacione:	1102	20	1955	100	200,000.00		200,000.00					200,000.00	
S	98	00	00	0000		2	5	1	2	01	Transferencias de capital a asociacione:	1102	30	9995	102	100,000.00		100,000.00					100,000.00	
TOTAL RD\$											48,064,597.86	48,854,521.75	4,702,419.41	5,083,440.42	4,950,644.00	9,785,859.83	39,068,661.92							

Preparado por





Revisado por



Aprobado por

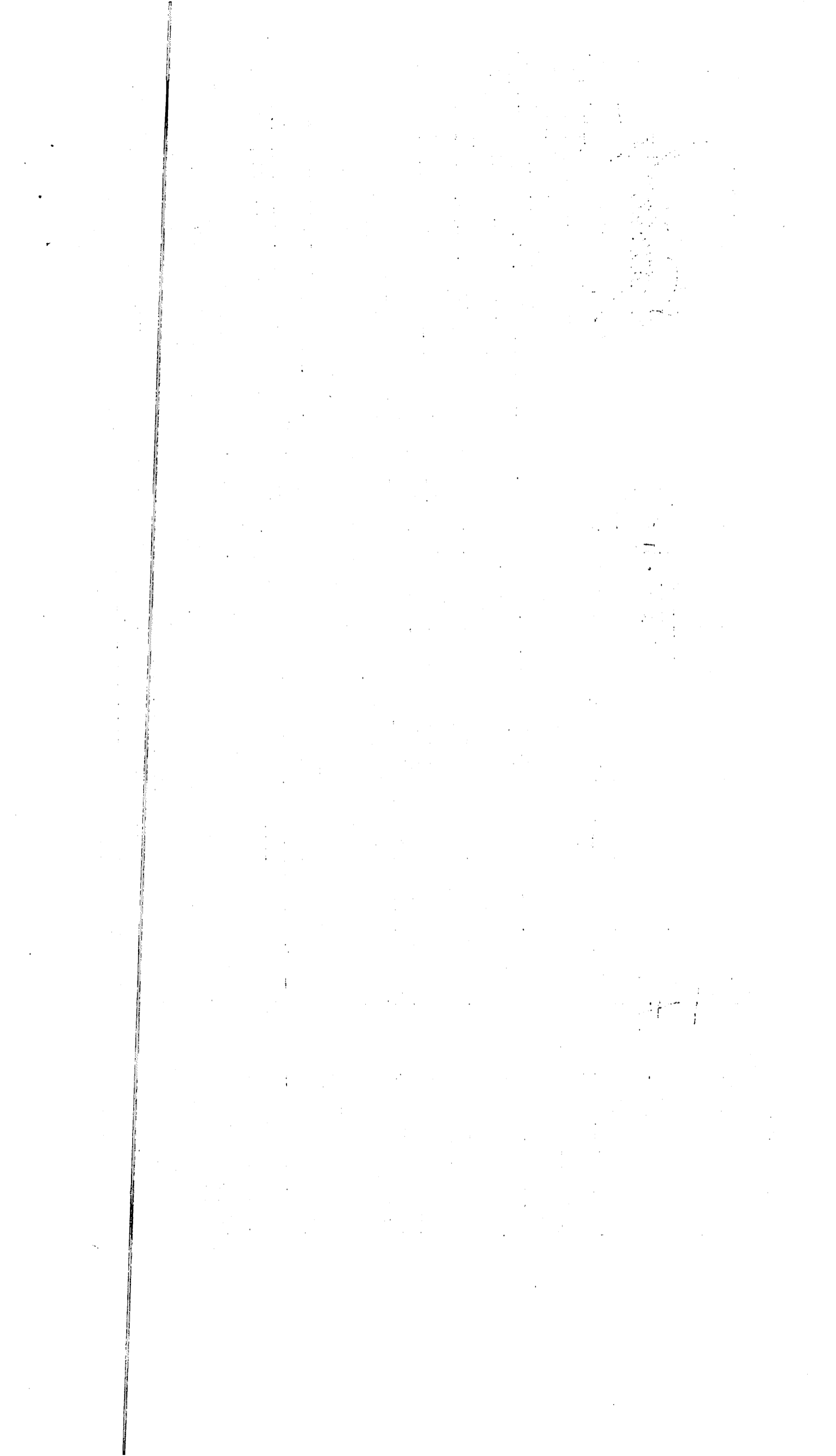

MINISTERIO DE HACIENDA
DIRECCION GENERAL DE PRESUPUESTO
EJECUCION DE LOS GASTOS Y APLICACIONES FINANCIERAS POR DESTINO DE FONDOS Y ESTRUCTURA PROGRAMATICA
CORRESPONDIENTE AL MES DE MARZO DEL AÑO 2023

CODIGO DEL CAPITULO **7 3 2 0** DENOMINACION **JUNTA MUNICIPAL DE PANTOJA**

Fecha: 17/04/2023

Destino de Fondo	Estructura					Clasificación del Gasto							Presupuesto			Ejecución del Gasto									
	Partida no Asig/Prog	Programa	Proyecto	Act/Obra	Institución Recept.	SNIP	Tipo	Objeto	Cuenta	Sub-Cia.	Auxiliar	Denominación del Gasto	Función	Fuente de Financiamien.	Fuente Especifica	Organismo Financiador	Presupuesto Original	Modificaciones	Vigente	Acumulado Anterior	Compromiso	Devengado	Pagado	Devengado a la Fecha	Balance Disponible
																	Año Actual								
I	01											Normas, Políticas y Administración M					7,383,710.69	(1,000,000.00)	6,383,710.69	2,048,387.60		1,181,300.00	1,118,984.94	3,229,687.60	3,154,023.09
I	01	00	0004									Servicios Administrativos y Financie	0000				7,383,710.69	(1,000,000.00)	6,383,710.69	2,048,387.60		1,181,300.00	1,118,984.94	3,229,687.60	3,154,023.09
I	01	00	0004				2	2				CONTRATAcIaN DE SERVICIOS					75,000.00		75,000.00	19,108.28				19,108.28	55,891.72
I	01	00	0004				2	2	8			OTROS SERVICIOS NO INCLUIDOS					75,000.00		75,000.00	19,108.28				19,108.28	55,891.72
I	01	00	0004				2	2	8	2		Comisiones y gastos bancarios					75,000.00		75,000.00	19,108.28				19,108.28	55,891.72
I	01	00	0004				2	2	8	2	01	Comisiones y gastos bancarios	1101	20	1955	100	75,000.00		75,000.00	19,108.28				19,108.28	55,891.72
I	01	00	0004				2	3				MATERIALES Y SUMINISTROS					5,878,710.69	(1,000,000.00)	4,878,710.69	2,029,279.32		1,181,300.00	1,178,194.07	3,210,579.32	1,668,131.37
I	01	00	0004				2	3	5			PRODUCTOS DE CUERO, CAUCHO					500,000.00	(39,650.91)	460,349.09	327,000.00		73,300.00	70,194.07	400,300.00	60,049.09
I	01	00	0004				2	3	5	3		Llantas y neumáticos					500,000.00	(39,650.91)	460,349.09	327,000.00		73,300.00	70,194.07	400,300.00	60,049.09
I	01	00	0004				2	3	5	3	01	Llantas y neumáticos	1101	30	9995	102	500,000.00	(39,650.91)	460,349.09	327,000.00		73,300.00	70,194.07	400,300.00	60,049.09
I	01	00	0004				2	3	6			PRODUCTOS DE MINERALES, MET					1,918,361.60	(1,000,000.00)	918,361.60						918,361.60
I	01	00	0004				2	3	6	1		Productos de cemento, cal, asbesto, yeso					1,918,361.60	(1,000,000.00)	918,361.60						918,361.60
I	01	00	0004				2	3	6	1	02	Productos de cal	1102	30	9996	102	1,918,361.60	(1,000,000.00)	918,361.60						918,361.60
I	01	00	0004				2	3	7			COMBUSTIBLES, LUBRICANTES, F					2,730,349.09	39,650.91	2,770,000.00	1,662,000.00		1,108,000.00	1,108,000.00	2,770,000.00	
I	01	00	0004				2	3	7	1		Combustibles y lubricantes					2,730,349.09	39,650.91	2,770,000.00	1,662,000.00		1,108,000.00	1,108,000.00	2,770,000.00	
I	01	00	0004				2	3	7	1	02	Gasoil	1102	30	9995	102	2,730,349.09	39,650.91	2,770,000.00	1,662,000.00		1,108,000.00	1,108,000.00	2,770,000.00	
I	01	00	0004				2	3	9			PRODUCTOS Y UTILES VARIOS					730,000.00		730,000.00	40,279.32				40,279.32	689,720.68
I	01	00	0004				2	3	9	5		Útiles de cocina y comedor					50,000.00		50,000.00						50,000.00
I	01	00	0004				2	3	9	5	01	Útiles de cocina y comedor	1101	20	1955	100	50,000.00		50,000.00						50,000.00
I	01	00	0004				2	3	9	6		Productos eléctricos y afines					80,000.00		80,000.00						80,000.00
I	01	00	0004				2	3	9	6	01	Productos eléctricos y afines	1101	20	1955	100	80,000.00		80,000.00						80,000.00
I	01	00	0004				2	3	9	9		Productos y útiles varios no identificad					600,000.00		600,000.00	40,279.32				40,279.32	559,720.68
I	01	00	0004				2	3	9	9	01	Productos y Útiles Varios n.i.p	1101	20	1955	100	600,000.00		600,000.00	40,279.32				40,279.32	559,720.68
I	01	00	0004				2	6				BIENES MUEBLES, INMUEBLES E					1,430,000.00		1,430,000.00			(59,209.13)			1,430,000.00

I		01	00	0004			2	6	1								MOBILIARIO Y EQUIPO					860,000.00										860,000.00										(59,209.13)		860,000.00		
I		01	00	0004			2	6	1	1							Muebles de oficina y estantería					200,000.00											200,000.00												200,000.00	
I		01	00	0004			2	6	1	1	01						Muebles de oficina y estantería	1101	20	1955	100	200,000.00											200,000.00													200,000.00
I		01	00	0004			2	6	1	3							Equipo computacional					400,000.00											400,000.00												400,000.00	
I		01	00	0004			2	6	1	3	01						Equipo computacional	1101	20	1955	100	400,000.00											400,000.00												400,000.00	
I		01	00	0004			2	6	1	4							Electrodomesticos					60,000.00											60,000.00												60,000.00	
I		01	00	0004			2	6	1	4	01						Electrodomesticos	1101	20	1955	100	60,000.00											60,000.00												60,000.00	
I		01	00	0004			2	6	1	9							Otros mobiliarios y equipos no identific					200,000.00											200,000.00									(59,209.13)		200,000.00		
I		01	00	0004			2	6	1	9	01						Otros mobiliarios y equipos no identific	1101	20	1955	100	200,000.00											200,000.00									(59,209.13)		200,000.00		
I		01	00	0004			2	6	5								MAQUINARIA, OTROS EQUIPOS Y					200,000.00											200,000.00												200,000.00	
I		01	00	0004			2	6	5	4							Sistemas de aire acondicionado, calefac					200,000.00											200,000.00												200,000.00	
I		01	00	0004			2	6	5	4	01						Sistemas de aire acondicionado, calefac	1101	20	1955	100	200,000.00											200,000.00												200,000.00	
I		01	00	0004			2	6	6								EQUIPOS DE DEFENSA Y SEGURID					70,000.00											70,000.00												70,000.00	
I		01	00	0004			2	6	6	2							Equipos de seguridad					70,000.00											70,000.00												70,000.00	
I		01	00	0004			2	6	6	2	01						Equipos de seguridad	1101	20	1955	100	70,000.00											70,000.00												70,000.00	
I		01	00	0004			2	6	8								BIENES INTANGIBLES					100,000.00											100,000.00												100,000.00	
I		01	00	0004			2	6	8	3							Programas de informática y base de dat					100,000.00											100,000.00												100,000.00	
I		01	00	0004			2	6	8	3	01						Programas de informática	1102	20	1955	100	100,000.00											100,000.00												100,000.00	
I		01	00	0004			2	6	9								EDIFICIOS, ESTRUCTURAS, TIERR					200,000.00											200,000.00												200,000.00	
I		01	00	0004			2	6	9	9							Otras estructuras y objetos de valor					200,000.00											200,000.00												200,000.00	
I		01	00	0004			2	6	9	9	01						Otras estructuras y objetos de valor	1101	20	1955	100	200,000.00											200,000.00												200,000.00	
I		11															Obras Públicas Municipales					36,206,784.19	(3,000,000.00)	62,585,591.91	7,531,680.63	4,279,636.93	3,944,169.52	11,811,317.56	50,774,274.35																	
I		11	00	0001													Coordinación, Ejecución y Fiscalizaci	0000				4,850,000.00									20,850,000.00				1,075,880.00				1,701,267.40			1,561,756.07	2,777,147.40	18,072,852.60		
I		11	00	0001			2	2									CONTRATAcIaN DE SERVICIOS					4,000,000.00									4,000,000.00			1,075,880.00				1,432,467.40			1,304,345.90	2,508,347.40	1,491,652.60			
I		11	00	0001			2	2	5								ALQUILERES Y RENTAS					2,800,000.00									2,800,000.00			585,000.00				1,170,000.00			1,053,000.00	1,755,000.00	1,045,000.00			
I		11	00	0001			2	2	5	4							Alquileres de equipos de transporte, tras					2,500,000.00									2,500,000.00			585,000.00				1,170,000.00			1,053,000.00	1,755,000.00	745,000.00			
I		11	00	0001			2	2	5	4	01						Alquileres de equipos de transporte, tras	2503	20	1955	100	2,500,000.00									2,500,000.00			585,000.00				1,170,000.00			1,053,000.00	1,755,000.00	745,000.00			
I		11	00	0001			2	2	5	7							Alquileres de equipos de construcción y					300,000.00									300,000.00												300,000.00			
I		11	00	0001			2	2	5	7	01						Alquileres de equipos de construcción y	2503	20	1955	100	300,000.00									300,000.00												300,000.00			
I		11	00	0001			2	2	7								SERVICIOS DE CONSERVACION, R					800,000.00									800,000.00			490,880.00				262,467.40			251,345.90	753,347.40	46,652.60			
I		11	00	0001			2	2	7	2							Mantenimiento y reparación de maquin					800,000.00									800,000.00			490,880.00				262,467.40			251,345.90	753,347.40	46,652.60			
I		11	00	0001			2	2	7	2	06						Mantenimiento y reparacion de equipos	2503	20	1955	100	800,000.00									800,000.00			490,880.00				262,467.40			251,345.90	753,347.40	46,652.60			
I		11	00	0001			2	2	8								OTROS SERVICIOS NO INCLUIDOS					400,000.00									400,000.00												400,000.00			
I		11	00	0001			2	2	8	7							Servicios Técnicos y Profesionales					400,000.00									400,000.00												400,000.00			
I		11	00	0001			2	2	8	7	05						Servicios de informática y sistemas cor	2503	20	1955	100	400,000.00									400,000.00												400,000.00			

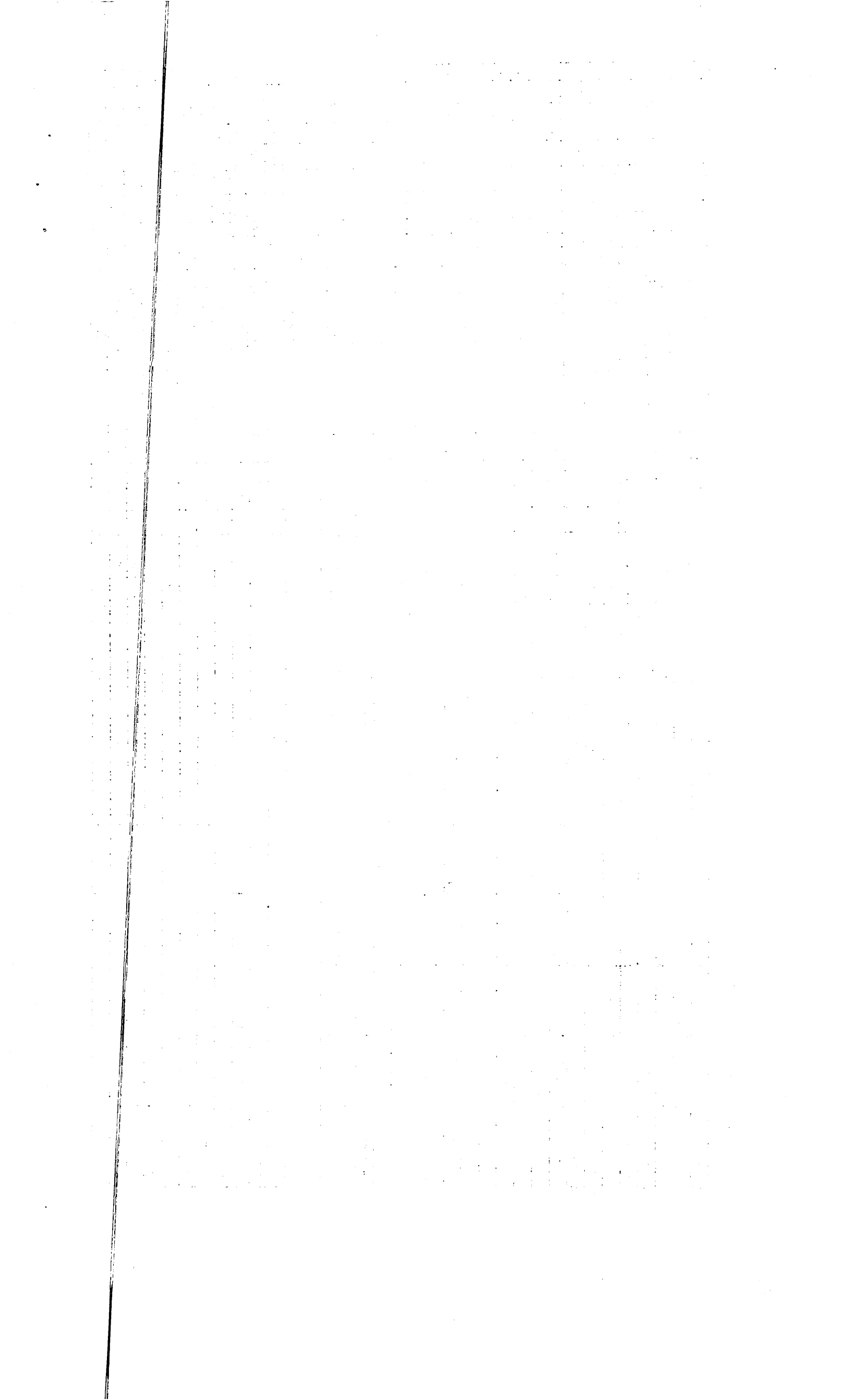

I		11	00	0001		2	3								750,000.00		750,000.00					32,800.00	31,410.17	32,800.00	717,200.00	
I		11	00	0001		2	3	6							250,000.00		250,000.00					32,800.00	31,410.17	32,800.00	217,200.00	
I		11	00	0001		2	3	6	3						250,000.00		250,000.00					32,800.00	31,410.17	32,800.00	217,200.00	
I		11	00	0001		2	3	6	3	04					Herramientas menores	2503	20	1955	100				32,800.00	31,410.17	32,800.00	217,200.00
I		11	00	0001		2	3	7							COMBUSTIBLES, LUBRICANTES, P										500,000.00	
I		11	00	0001		2	3	7	1						Combustibles y lubricantes										500,000.00	
I		11	00	0001		2	3	7	1	02					Gasoil	2503	20	1955	100						500,000.00	
I		11	00	0001		2	6								BIENES MUEBLES, INMUEBLES F										100,000.00	
I		11	00	0001		2	6	4							VEHICULOS Y EQUIPO DE TRANSI										16,000,000.00	
I		11	00	0001		2	6	4	1						Automóviles y camiones										16,000,000.00	
I		11	00	0001		2	6	4	1	01					Automóviles y camiones	2503	10	0100	100						16,000,000.00	
I		11	00	0001		2	6	8							BIENES INTANGIBLES										100,000.00	
I		11	00	0001		2	6	8	9						Otros activos intangibles										100,000.00	
I		11	00	0001		2	6	8	9	01					Otros activos intangibles	2503	20	1955	100						100,000.00	
I		11	01	0000											Construcción de Vías de Comunicaci										23,604,842.80	
I		11	01	0051											CONST. DE BADENES,COLECTOR	0000									2,930,000.00	
I		11	01	0051		2	7								OBRAS										2,930,000.00	
I		11	01	0051		2	7	2							INFRAESTRUCTURA										2,930,000.00	
I		11	01	0051		2	7	2	4						Infraestructura terrestre y obras anexas										2,930,000.00	
I		11	01	0051		2	7	2	4	01					Infraestructura terrestre y obras anexas	2601	10	0100	100						2,930,000.00	
I		11	01	0052											ACERAS, CONTENES,BADENES, I	0000									(30,000.00)	
I		11	01	0052		2	7								OBRAS										(30,000.00)	
I		11	01	0052		2	7	2							INFRAESTRUCTURA										(30,000.00)	
I		11	01	0052		2	7	2	4						Infraestructura terrestre y obras anexas										(30,000.00)	
I		11	01	0052		2	7	2	4	01					Infraestructura terrestre y obras anexas	2601	10	0100	100						(30,000.00)	
I		11	01	0053		2	7	2	4	01					Infraestructura terrestre y obras anexas	2601	10	0100	100							
I		11	01	0054											CONSTRUCCION DE ACERAS CO	0000									4,000,000.00	
I		11	01	0054		2	7								OBRAS										(1,000,000.00)	
I		11	01	0054		2	7	2							INFRAESTRUCTURA										4,000,000.00	
I		11	01	0054		2	7	2	4						Infraestructura terrestre y obras anexas										(1,000,000.00)	
I		11	01	0054		2	7	2	4	01					Infraestructura terrestre y obras anexas	2601	20	1955	100						2,000,000.00	
I		11	01	0054		2	7	2	4	01					Infraestructura terrestre y obras anexas	2601	30	9996	102						2,000,000.00	
I		11	01	0055											CONSTRUCCION DE ACERAS, CC	0000									(1,300,000.00)	
I		11	01	0055		2	7								OBRAS										(1,300,000.00)	
I		11	01	0055		2	7	2							INFRAESTRUCTURA										(1,300,000.00)	

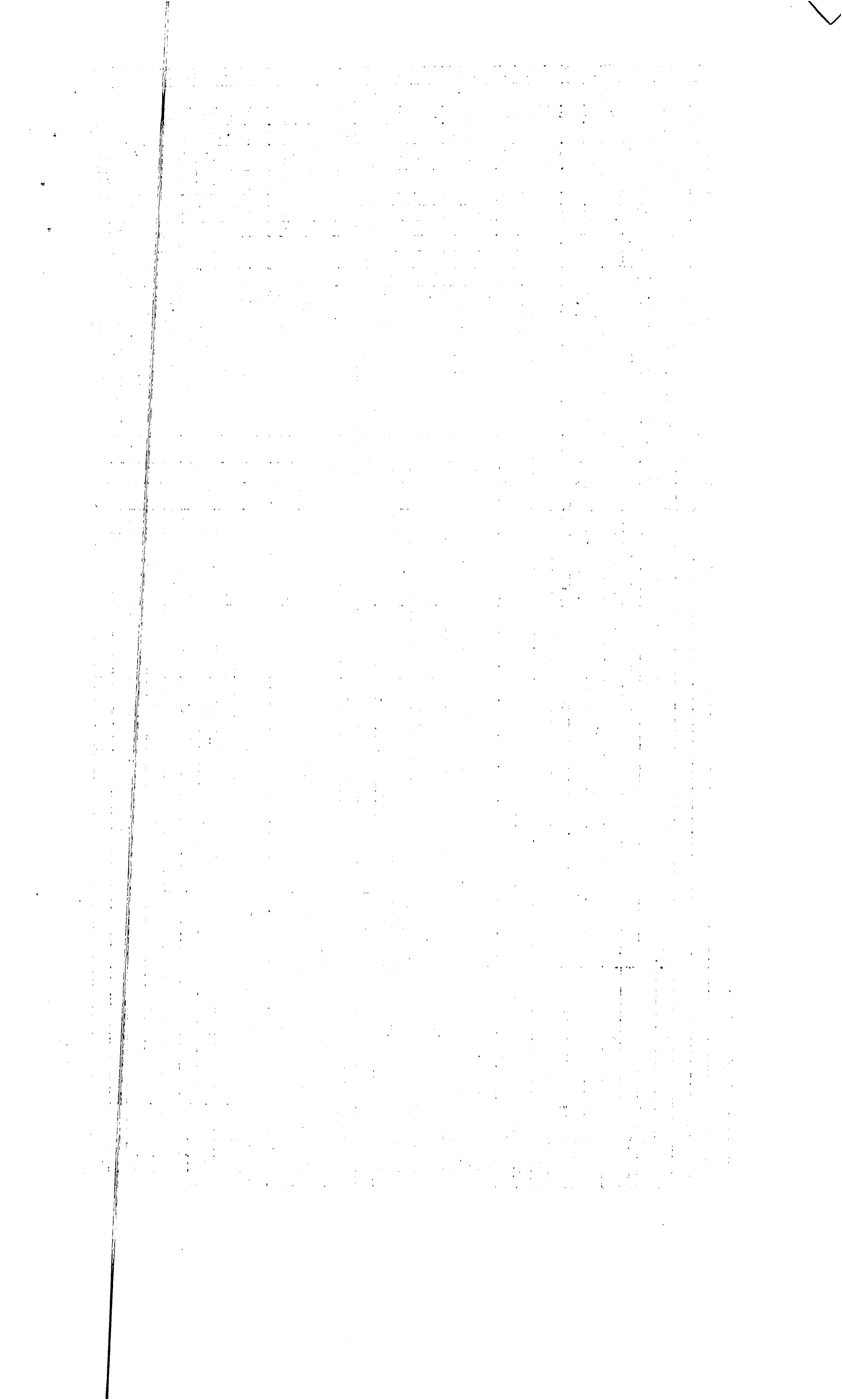

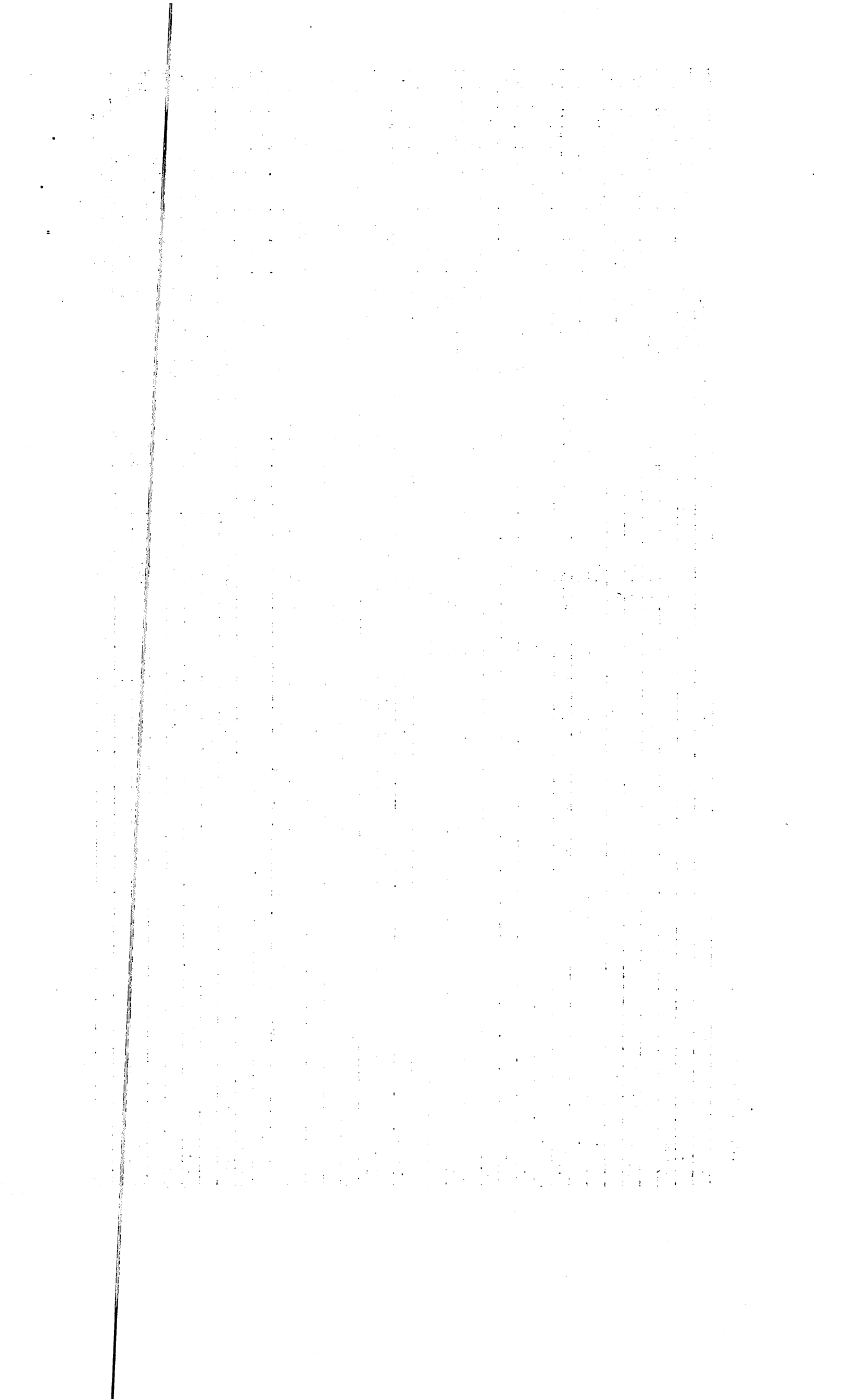

I		11	01	0062			2	7							OBRAS				2,000,000.00											2,000,000.00						
I		11	01	0062			2	7	2						INFRAESTRUCTURA				2,000,000.00											2,000,000.00						
I		11	01	0062			2	7	2	4					Infraestructura terrestre y obras anexas				2,000,000.00											2,000,000.00						
I		11	01	0062			2	7	2	4	01				Infraestructura terrestre y obras anexas	2601	20	1955	100	796,755.67											796,755.67					
I		11	01	0062			2	7	2	4	01				Infraestructura terrestre y obras anexas	2601	30	9995	102	939,105.93											939,105.93					
I		11	01	0062			2	7	2	4	01				Infraestructura terrestre y obras anexas	2601	30	9996	102	264,138.40											264,138.40					
I		11	01	0063											CONSTRUCCION DE ACERAS CO	0000				1,000,000.00											1,000,000.00					
I		11	01	0063			2	7							OBRAS					1,000,000.00											1,000,000.00					
I		11	01	0063			2	7	2						INFRAESTRUCTURA					1,000,000.00											1,000,000.00					
I		11	01	0063			2	7	2	4					Infraestructura terrestre y obras anexas					1,000,000.00											1,000,000.00					
I		11	01	0063			2	7	2	4	01				Infraestructura terrestre y obras anexas	2601	30	9995	102	1,000,000.00												1,000,000.00				
I		11	01	0064											CONSTRUCCION DE ACERAS CO	0000				1,000,000.00												1,000,000.00				
I		11	01	0064			2	7							OBRAS					1,000,000.00												1,000,000.00				
I		11	01	0064			2	7	2						INFRAESTRUCTURA					1,000,000.00												1,000,000.00				
I		11	01	0064			2	7	2	4					Infraestructura terrestre y obras anexas					1,000,000.00												1,000,000.00				
I		11	01	0064			2	7	2	4	01				Infraestructura terrestre y obras anexas	2601	20	1955	100	1,000,000.00													1,000,000.00			
I		11	01	0065											CONSTRUCCION DE ACERAS CO	0000				1,000,000.00													1,000,000.00			
I		11	01	0065			2	7							OBRAS					1,000,000.00													1,000,000.00			
I		11	01	0065			2	7	2						INFRAESTRUCTURA					1,000,000.00													1,000,000.00			
I		11	01	0065			2	7	2	4					Infraestructura terrestre y obras anexas					1,000,000.00													1,000,000.00			
I		11	01	0065			2	7	2	4	01				Infraestructura terrestre y obras anexas	2601	20	1955	100	1,000,000.00														1,000,000.00		
I		11	01	0066											CONSTRUCCION DE ACERAS CO	0000				826,896.97														826,896.97		
I		11	01	0066			2	7							OBRAS					826,896.97														826,896.97		
I		11	01	0066			2	7	2						INFRAESTRUCTURA					826,896.97														826,896.97		
I		11	01	0066			2	7	2	4					Infraestructura terrestre y obras anexas					826,896.97														826,896.97		
I		11	01	0066			2	7	2	4	01				Infraestructura terrestre y obras anexas	2601	20	1955	100	826,896.97															826,896.97	
I		11	01	0067											CONSTRUCCION DE ACERAS CO	0000				826,896.97															826,896.97	
I		11	01	0067			2	7							OBRAS					826,896.97															826,896.97	
I		11	01	0067			2	7	2						INFRAESTRUCTURA					826,896.97															826,896.97	
I		11	01	0067			2	7	2	4					Infraestructura terrestre y obras anexas					826,896.97															826,896.97	
I		11	01	0067			2	7	2	4	01				Infraestructura terrestre y obras anexas	2601	20	1955	100	826,896.97																826,896.97
I		11	01	0068											CONSTRUCCION DE ACERAS CO	0000				826,896.97															826,896.97	
I		11	01	0068			2	7							OBRAS					826,896.97															826,896.97	
I		11	01	0068			2	7	2						INFRAESTRUCTURA					826,896.97															826,896.97	
I		11	01	0068			2	7	2	4					Infraestructura terrestre y obras anexas					826,896.97															826,896.97	

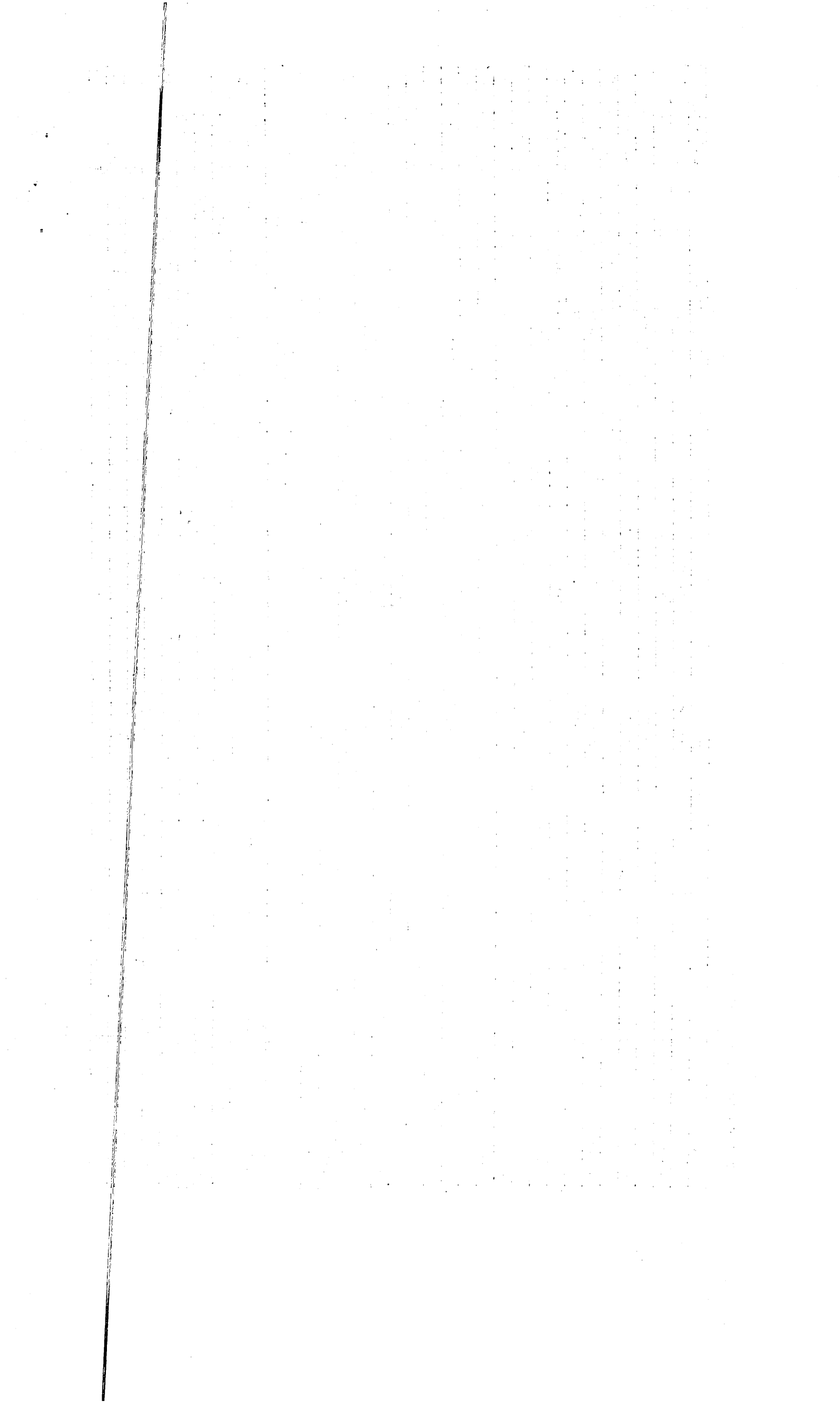

I		11	01	0068			2	7	2	4	01	Infraestructura terrestre y obras anexas	2601	20	1955	100	826,896.97		826,896.97						826,896.97
I		11	01	0069								CONST.ACERAS, CONTENES Y B/	0000					(1,800,000.00)							
I		11	01	0069			2	7				OBRAS						(1,800,000.00)							
I		11	01	0069			2	7	2			INFRAESTRUCTURA						(1,800,000.00)							
I		11	01	0069			2	7	2	4		Infraestructura terrestre y obras anexas						(1,800,000.00)							
I		11	01	0069			2	7	2	4	01	Infraestructura terrestre y obras anexas	2601	10	0100	100		(1,800,000.00)							
I		11	01	0070								COLOCACION CAPA ASFALTICA	0000					(1,800,000.00)							
I		11	01	0070			2	7				OBRAS						(1,800,000.00)							
I		11	01	0070			2	7	2			INFRAESTRUCTURA						(1,800,000.00)							
I		11	01	0070			2	7	2	4		Infraestructura terrestre y obras anexas						(1,800,000.00)							
I		11	01	0070			2	7	2	4	01	Infraestructura terrestre y obras anexas	2601	10	0100	100		(1,800,000.00)							
I		11	01	0071								Via alterna 2do tramo, acra, contenes	0000					2,000,000.00	2,000,000.00			1,845,137.44	1,704,907.00	1,845,137.44	154,862.56
I		11	01	0071			2	7				OBRAS						2,000,000.00	2,000,000.00			1,845,137.44	1,704,907.00	1,845,137.44	154,862.56
I		11	01	0071			2	7	2			INFRAESTRUCTURA						2,000,000.00	2,000,000.00			1,845,137.44	1,704,907.00	1,845,137.44	154,862.56
I		11	01	0071			2	7	2	4		Infraestructura terrestre y obras anexas						2,000,000.00	2,000,000.00			1,845,137.44	1,704,907.00	1,845,137.44	154,862.56
I		11	01	0071			2	7	2	4	01	Infraestructura terrestre y obras anexas	0000	10	0100	100		2,000,000.00	2,000,000.00			1,845,137.44	1,704,907.00	1,845,137.44	154,862.56
I		11	03	0000								Construcción de Instalaciones Deport					1,000,000.00		1,000,000.00						1,000,000.00
I		11	03	0053								CONSTRUCCION DE CANCHA E	0000				500,000.00		500,000.00						500,000.00
I		11	03	0053			2	7				OBRAS					500,000.00		500,000.00						500,000.00
I		11	03	0053			2	7	2			INFRAESTRUCTURA					500,000.00		500,000.00						500,000.00
I		11	03	0053			2	7	2	7		Obras urbanísticas					500,000.00		500,000.00						500,000.00
I		11	03	0053			2	7	2	7	01	Obras urbanísticas	4302	20	1955	100	500,000.00		500,000.00						500,000.00
I		11	03	0054								CONSTRUCCION DE CANCHA E	0000				500,000.00		500,000.00						500,000.00
I		11	03	0054			2	7				OBRAS					500,000.00		500,000.00						500,000.00
I		11	03	0054			2	7	2			INFRAESTRUCTURA					500,000.00		500,000.00						500,000.00
I		11	03	0054			2	7	2	7		Obras urbanísticas					500,000.00		500,000.00						500,000.00
I		11	03	0054			2	7	2	7	01	Obras urbanísticas	4302	20	1955	100	500,000.00		500,000.00						500,000.00
I		11	05	0000								Construcción Instalaciones Recreativ					2,000,000.00		2,000,000.00						2,000,000.00
I		11	05	0051								CONSTRUCCIÓN DE PARQUE INI	0000				1,000,000.00		1,000,000.00						1,000,000.00
I		11	05	0051			2	7				OBRAS					1,000,000.00		1,000,000.00						1,000,000.00
I		11	05	0051			2	7	2			INFRAESTRUCTURA					1,000,000.00		1,000,000.00						1,000,000.00
I		11	05	0051			2	7	2	7		Obras urbanísticas					1,000,000.00		1,000,000.00						1,000,000.00
I		11	05	0051			2	7	2	7	01	Obras urbanísticas	4302	20	1955	100	1,000,000.00		1,000,000.00						1,000,000.00
I		11	05	0052								CONSTRUCCIÓN DE PARQUE INI	0000				500,000.00		500,000.00						500,000.00
I		11	05	0052			2	7				OBRAS					500,000.00		500,000.00						500,000.00

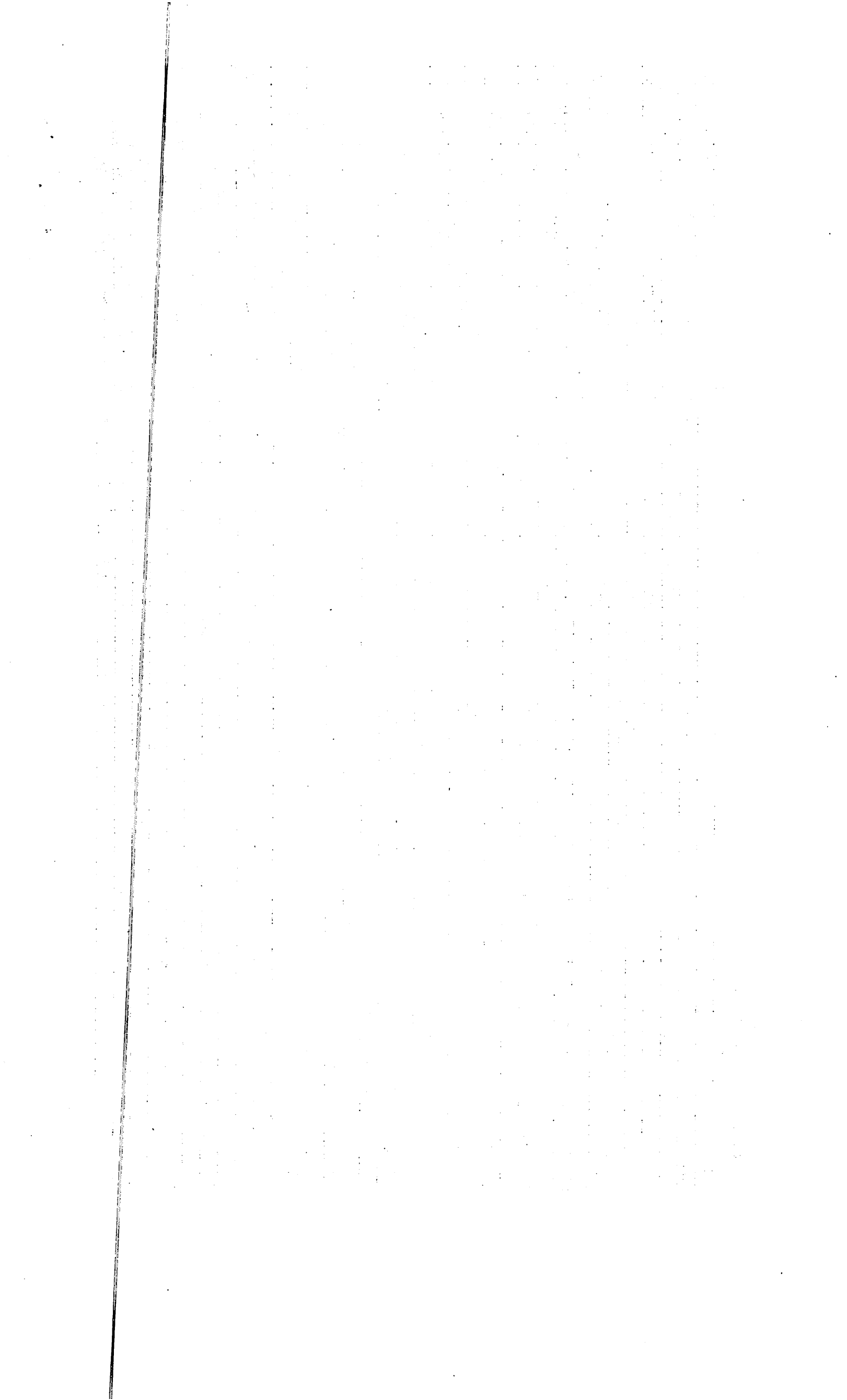

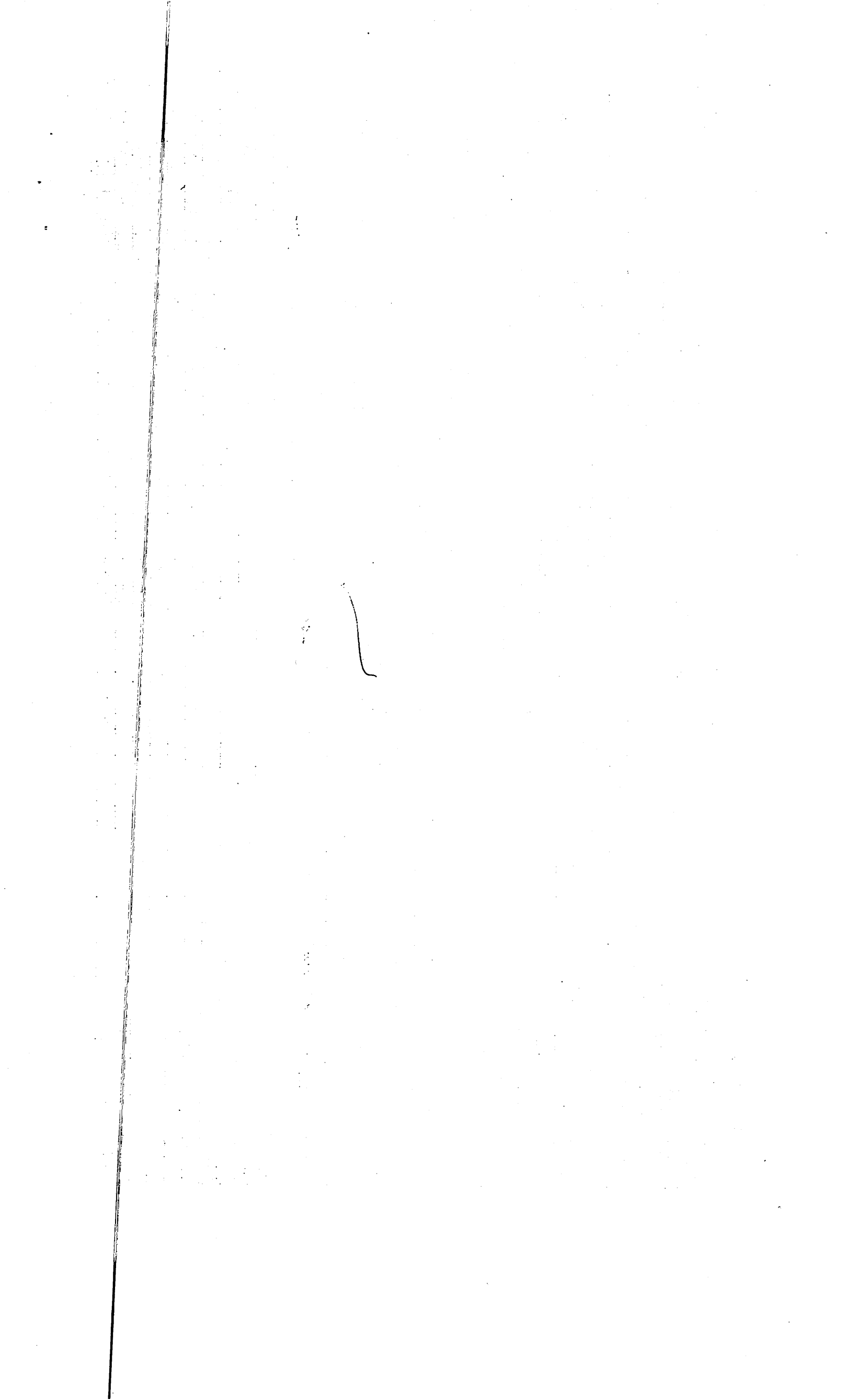

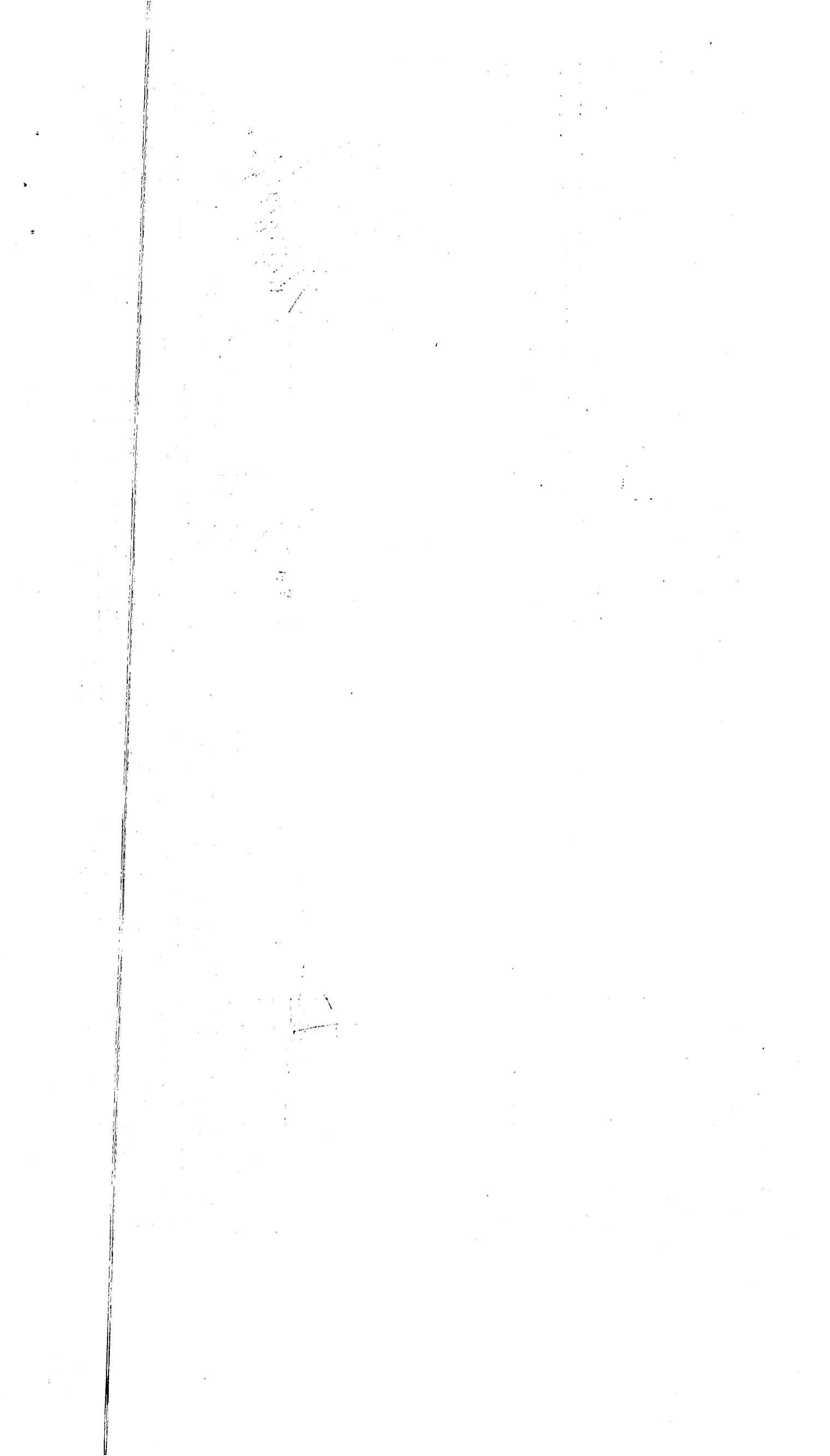

**MINISTERIO DE HACIENDA
DIRECCION GENERAL DE PRESUPUESTO
EJECUCION DE LOS GASTOS Y APLICACIONES FINANCIERAS POR DESTINO DE FONDOS Y ESTRUCTURA PROGRAMATICA
CORRESPONDIENTE AL MES DE MARZO DEL AÑO 2023**

CODIGO DEL CAPITULO **7 3 2 0** DENOMINACION JUNTA MUNICIPAL DE PANTOJA

Fecha: 17/04/2023

Destino de Fondo	Estructura					Clasificación del Gasto							Presupuesto			Ejecución del Gasto									
	Partida no Asig/Prog.	Programa	Proyecto	Act/Obra	Institución Recept.	SNIP	Tipo	Objeto	Cuenta	Sub-Cta.	Auxiliar	Denominación del Gasto	Función	Fuente de Financiamen.	Fuente Especifica	Organismo Financiador	Presupuesto Original	Modificaciones	Vigente	Acumulado		Devengado	Pagado	Balance Disponible	
																	Año Actual			Anterior	Compromiso				a la Fecha
1	2	3	4	5	6	7	8	9	10	11	12	13	14	15	16	17	18	19	20 = 18 + 6 - 19	21	22	23	24	25 = 21 + 23	26 = 20 - 25
E		01										Normas, Políticas y Administración M					20,000.00		20,000.00	1,184.99			1,184.99	18,815.01	
E		01	00	0004			2	2				Servicios Administrativos y Financie	0000				20,000.00		20,000.00	1,184.99			1,184.99	18,815.01	
E		01	00	0004			2	2	8			CONTRATAcIaN DE SERVICIOS					20,000.00		20,000.00	1,184.99			1,184.99	18,815.01	
E		01	00	0004			2	2	8			OTROS SERVICIOS NO INCLUIDOS					20,000.00		20,000.00	1,184.99			1,184.99	18,815.01	
E		01	00	0004			2	2	8	2		Comisiones y gastos bancarios					20,000.00		20,000.00	1,184.99			1,184.99	18,815.01	
E		01	00	0004			2	2	8	2	01	Comisiones y gastos bancarios	1101	20	1955	100	20,000.00		20,000.00	1,184.99			1,184.99	18,815.01	
E		14										Gestión y Administración de Servicio					5,579,744.79		5,681,670.45	601,048.52		730,694.71	720,923.71	1,331,743.23	4,349,927.22
E		14	00	0001								Asistencia Social	0000				3,098,500.00		3,200,425.66	50,476.50		437,357.36	435,557.36	487,833.86	2,712,591.80
E		14	00	0001			2	2				CONTRATAcIaN DE SERVICIOS					818,500.00		920,425.66			43,500.00	41,700.00	43,500.00	876,925.66
E		14	00	0001			2	2	8			OTROS SERVICIOS NO INCLUIDOS					818,500.00		920,425.66			43,500.00	41,700.00	43,500.00	876,925.66
E		14	00	0001			2	2	8	4		Servicios funerarios y gastos conexos					818,500.00		920,425.66			43,500.00	41,700.00	43,500.00	876,925.66
E		14	00	0001			2	2	8	4	01	Servicios funerarios y gastos conexos	4510	20	1955	100	818,500.00		818,500.00			43,500.00	41,700.00	43,500.00	775,000.00
E		14	00	0001			2	2	8	4	01	Servicios funerarios y gastos conexos	4510	30	9995	102			101,925.66						101,925.66
E		14	00	0001			2	4				TRANSFERENCIAS CORRIENTES					2,280,000.00		2,280,000.00	50,476.50		393,857.36	393,857.36	444,333.86	1,835,666.14
E		14	00	0001			2	4	1			TRANSFERENCIAS CORRIENTES A					2,280,000.00		2,280,000.00	50,476.50		393,857.36	393,857.36	444,333.86	1,835,666.14
E		14	00	0001			2	4	1	2		Ayudas y donaciones a personas					2,280,000.00		2,280,000.00	50,476.50		393,857.36	393,857.36	444,333.86	1,835,666.14
E		14	00	0001			2	4	1	2	01	Ayudas y donaciones programadas a ho	4510	20	1955	100	980,000.00		980,000.00	37,476.50		393,857.36	393,857.36	431,333.86	548,666.14
E		14	00	0001			2	4	1	2	02	Ayudas y donaciones ocasionales a hog	4510	20	1955	100	800,000.00		800,000.00	13,000.00				13,000.00	787,000.00
E		14	00	0001			2	4	1	2	02	Ayudas y donaciones ocasionales a hog	4510	30	9996	102	500,000.00		500,000.00						500,000.00
E		14	00	0002								Educación y Formación Integral	0000				1,206,900.15		1,206,900.15	517,063.02		286,137.35	278,166.35	803,200.37	403,699.78
E		14	00	0002			2	2				CONTRATAcIaN DE SERVICIOS					700,000.00		700,000.00	293,246.00		216,684.40	210,784.40	509,930.40	190,069.60
E		14	00	0002			2	2	8			OTROS SERVICIOS NO INCLUIDOS					700,000.00		700,000.00	293,246.00		216,684.40	210,784.40	509,930.40	190,069.60
E		14	00	0002			2	2	8	6		Organización de eventos y festividades					700,000.00		700,000.00	293,246.00		216,684.40	210,784.40	509,930.40	190,069.60
E		14	00	0002			2	2	8	6	01	Eventos generales	4409	20	1955	100	700,000.00		700,000.00	293,246.00		216,684.40	210,784.40	509,930.40	190,069.60

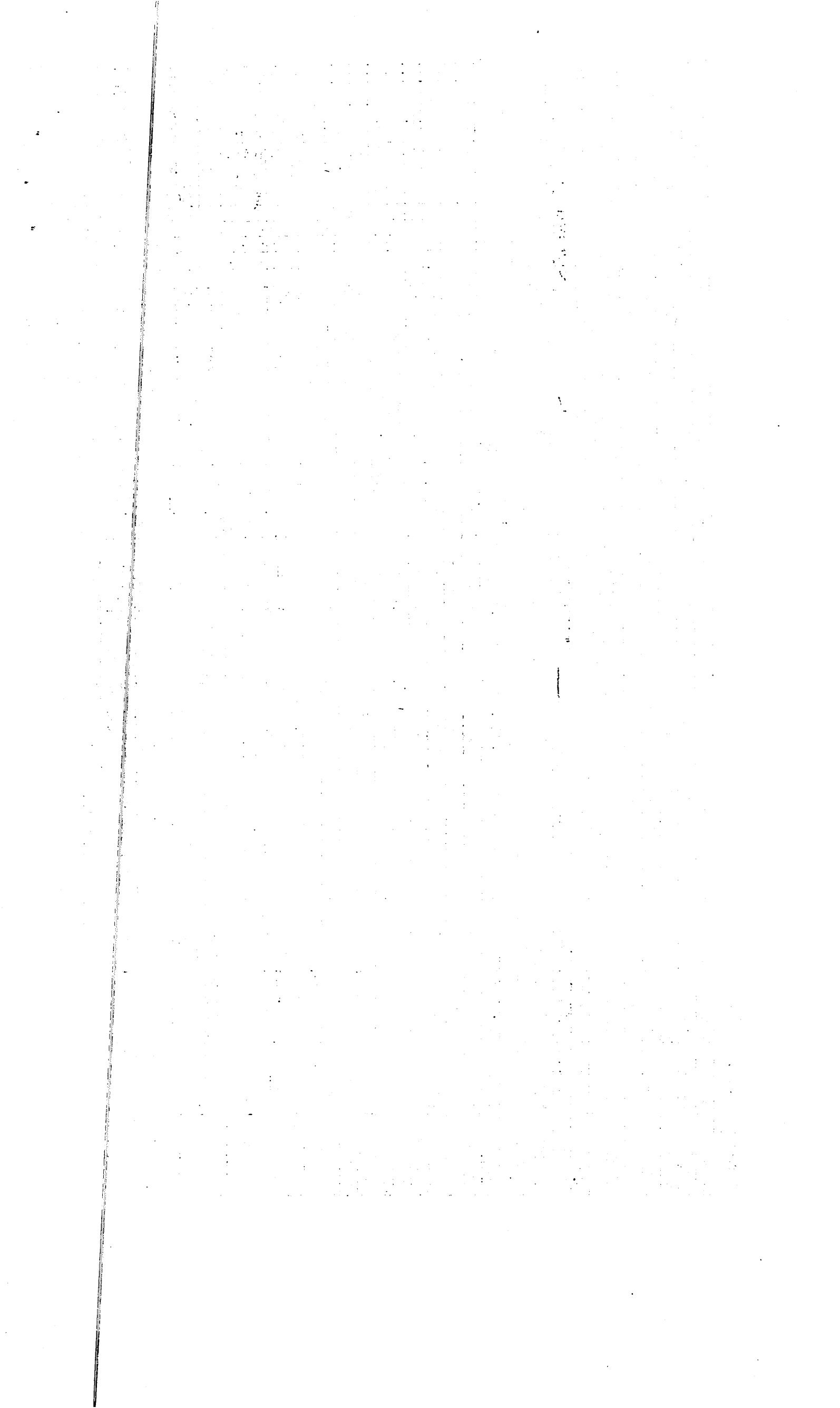

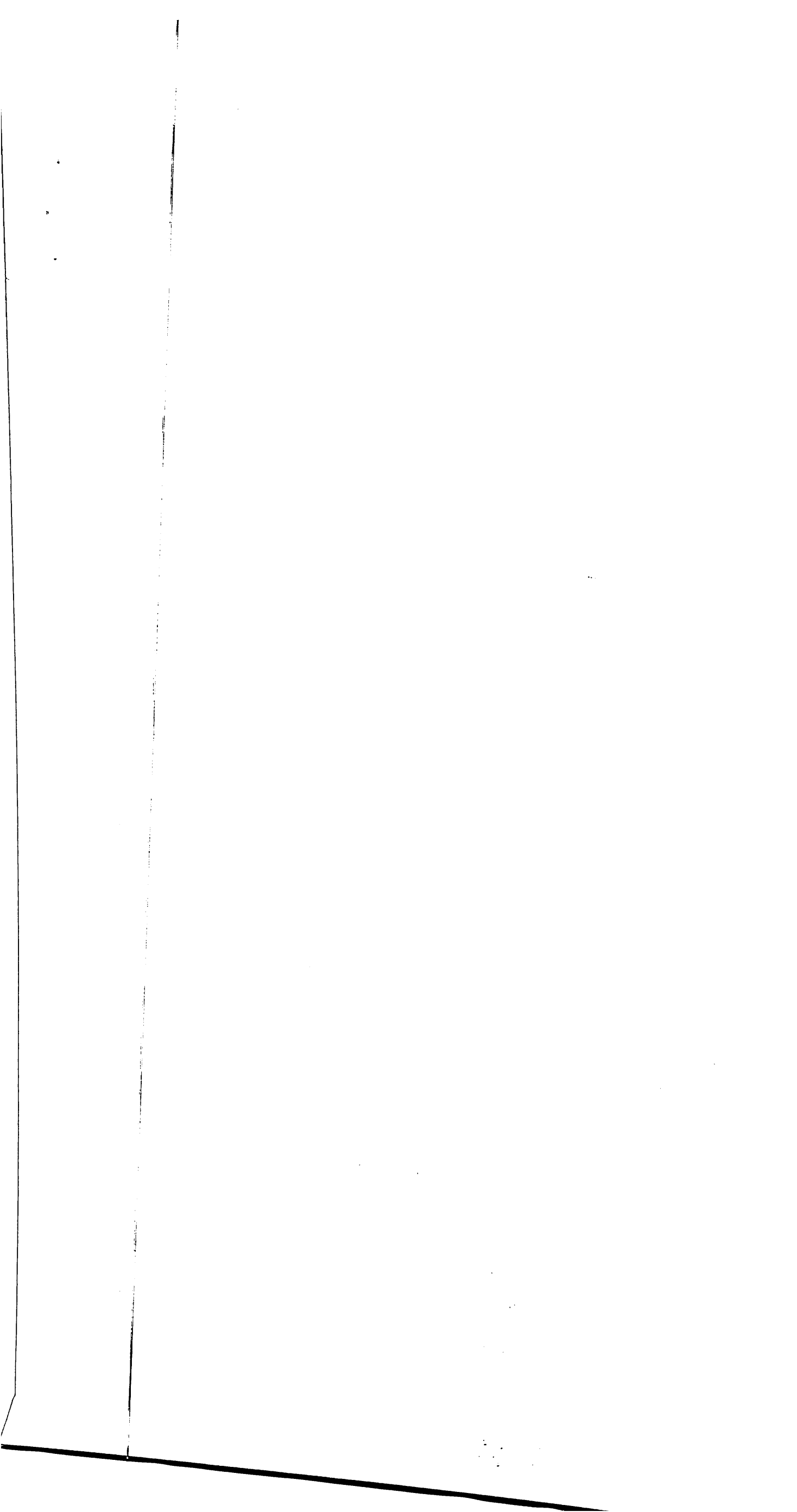

**MINISTERIO DE HACIENDA
DIRECCION GENERAL DE PRESUPUESTO
EJECUCION DE LOS GASTOS Y APLICACIONES FINANCIERAS POR DESTINO DE FONDOS Y ESTRUCTURA PROGRAMATICA
CORRESPONDIENTE AL MES DE MARZO DEL AÑO 2023**

CODIGO DEL CAPITULO **7 3 2 0** DENOMINACION **JUNTA MUNICIPAL DE PANTOJA**

Estructura												Clasificación del Gasto						Presupuesto			Ejecución del Gasto						Fecha: 17/04/2023																
1	2	3	4	5	6	7	8	9	10	11	12	13	14	15	16	17	18	19	20 = 18 + 6 - 19	21	22	23	24	25 = 21 + 23	26 = 20 - 25																		
Destino de Fondo	Partida no Asig/Prog	Programa	Proyecto	Act/Obra	Institución Recept.	SNIP	Tipo	Objeto	Cuenta	Sub-Cta.	Auxiliar	Denominación del Gasto	Función	Fuente de Financiamen.	Fuente Especifica	Organismo Financiador	Presupuesto Original	Modificaciones	Vigente	Acumulado Anterior	Compromiso	Devengado	Pagado	Devengado a la Fecha	Balance Disponible																		
Gastos de Personal																																											
Servicios Personales																																											
Inversión																																											
Educación, Salud y Genero																																											
TOTAL GENERAL TODAS LAS CUENTAS RD\$																																											
												139,993,620.02											171,970,569.31	24,436,903.27															18,348,218.86	17,465,767.51	42,785,122.13	129,135,447.18	

**MINISTERIO DE HACIENDA
DIRECCION GENERAL DE PRESUPUESTO
EJECUCION FINANCIERA MENSUAL DE LOS PROYECTOS Y OBRAS
CORRESPONDIENTE AL MES DE MARZO DEL AÑO 2023**

CODIGO DEL CAPITULO **7 3 2 0**

DENOMINACION **JUNTA MUNICIPAL DE PANTOJA**

Fecha: 17/04/2023

Proyecto 1	Código			Denominación 5	PPM 6	Modalidad de Contrato 7	Costo Total de la Obra 8	Ejecutado (Devengado) años anteriores 9	Pagado años anteriores 10	Pendiente por pagar 11 = 9 - 10	Presupuesto del año			Ejecución Financiera Mensual			Pagado en el mes por deudas años anteriores 18	Total Gral. Pagado 19 = 10+17+18	Monto Pendiente de pago 20 = 8 - 19
	Obra 2	SNIP 3	Ubicac. Geograf. 4								Original 12	Modificación + ó - 13	Actual 14 = 12 +6- 13	Pagado Meses Anteriores 15	Pagado en el Mes 16	Pagado Acumulado A la Fecha 17 = 15 + 16			
01				Construcción de Vías de Comunicación y Conexos							23,604,842.80		23,604,842.80						23,604,842.80
	0051			CONST. DE BADENES,COLECTORES,CUNETAS Y								2,930,000.00	7,600,000.00	3,016,366.92	2,336,217.19	5,352,584.11		5,352,584.11	2,247,415.89
	0052			ACERAS, CONTENES,BADENES, PAVIMENT,Y CC								(30,000.00)	3,778,807.72	2,874,520.56	1,658,710.74	1,215,809.82		1,215,809.82	2,562,997.90
	0053			AVIMENTACION DE LAS CALLES DEL RESIDEN															
	0054			CONSTRUCCION DE ACERAS CONTENES AVENI							4,000,000.00	(1,000,000.00)	3,000,000.00						3,000,000.00
	0055			CONSTRUCCION DE ACERAS, CONTENES Y BAD								(1,300,000.00)							
	0056			CONSTRUCCION DE ACERAS CONTENES Y BADI							1,000,000.00	(500,000.00)	500,000.00						500,000.00
	0057			CONSTRUCCION DE ACERAS CONTENES Y BADI							2,000,000.00		2,000,000.00						2,000,000.00
	0058			CONSTRUCCION DE ACERAS CONTENES Y BADI							1,500,000.00	(200,000.00)	1,300,000.00						1,300,000.00
	0059			CONSTRUCCION DE ACERAS CONTENES Y BADI							1,000,000.00		1,000,000.00						1,000,000.00
	0060			CONSTRUCCION DE ACERAS CONTENES Y BADI							1,000,000.00		1,000,000.00						1,000,000.00
	0061			SEÑALIZACION ROTULACION DEL SECTOR DE							5,624,151.89	(300,000.00)	5,324,151.89	76,433.28		76,433.28		76,433.28	5,247,718.61
	0062			CONSTRUCCION DE ACERAS CONTENES Y BADI							2,000,000.00		2,000,000.00						2,000,000.00
	0063			CONSTRUCCION DE ACERAS CONTENES Y BADI							1,000,000.00		1,000,000.00						1,000,000.00
	0064			CONSTRUCCION DE ACERAS CONTENES Y BADI							1,000,000.00		1,000,000.00						1,000,000.00
	0065			CONSTRUCCION DE ACERAS CONTENES Y BADI							1,000,000.00		1,000,000.00						1,000,000.00
	0066			CONSTRUCCION DE ACERAS CONTENES Y BADI							826,896.97		826,896.97						826,896.97
	0067			CONSTRUCCION DE ACERAS CONTENES Y BADI							826,896.97		826,896.97						826,896.97
	0068			CONSTRUCCION DE ACERAS CONTENES Y BADI							826,896.97		826,896.97						826,896.97
	0069			CONST.ACERAS, CONTENES Y BADENES, COLO								(1,800,000.00)							
	0070			COLOCACION CAPA ASFALTICA,C/LAS DAMAS,								(1,800,000.00)							

0071		Via alterna 2do tramo, acra, contenes y badenes							2,000,000.00	2,000,000.00		1,704,907.00	1,704,907.00		1,704,907.00	295,093.00
02		Reparación y Acondicionamiento de Vías de Comuni														
03		Construcción de Instalaciones Deportivas						1,000,000.00		1,000,000.00						1,000,000.00
0053		CONSTRUCCION DE CANCHA EN CARMEN REN						500,000.00		500,000.00						500,000.00
0054		CONSTRUCCION DE CANCHA EN SECTOR LOS						500,000.00		500,000.00						500,000.00
04		Reparación de Instalaciones Deportivas														
05		Construcción Instalaciones Recreativas						2,000,000.00		2,000,000.00						2,000,000.00
0051		CONSTRUCCIÓN DE PARQUE INFANTIL INVI-CE						1,000,000.00		1,000,000.00						1,000,000.00
0052		CONSTRUCCIÓN DE PARQUE INFANTIL VILLA I						500,000.00		500,000.00						500,000.00
0053		CONSTRUCCION DE PARQUE INFANTIL EN PRAI						500,000.00		500,000.00						500,000.00
06		Reparación Instalaciones Recreativas														
07		Const. Infraestructuras Culturales, Educativas y Rel						1,751,941.39		1,751,941.39						1,751,941.39
0051		CONSTRUCCION DE LA FUNERARIA MUNICIPAI						1,751,941.39		1,751,941.39						1,751,941.39
08		Reparación. Infraestructuras Culturales, Educativas														
09		Construcción Infraestructuras de Salud														
10		Reparación Infraestructuras de Salud														
11		Construcción Instalación de Infraestructuras Urbani														
12		Reparación Infraestructuras Urbanísticas														
13		Construcción Edificaciones Municipales						2,000,000.00		2,000,000.00						2,000,000.00
0051		CONSTRUCCION DEL PALACIO MUNICIPAL						2,000,000.00	(1,000,000.00)	1,000,000.00						1,000,000.00
14		Reparación Edificaciones Municipales														
15		Construcción en Cementerios														
16		Reparación en Cementerios														
17		Construcción Instalaciones Productivas														
18		Reparación, Acondicionamiento de Instalaciones Pr														
19		Construcción de Viviendas														
20		Reparación de Viviendas														
21		Construcción de Infraestructuras Sanitarias y Medio														
22		Reparación de Infraestructuras Sanitarias y Medio A														
23		Instalaciones y Colocación Electricas														
24		Construcción de Infraestructuras Hidráulicas						1,000,000.00		1,000,000.00						1,000,000.00
0051		CONST. DE COLECTORES CUNETAS PARA CANL						1,000,000.00		1,000,000.00						1,000,000.00
25		Reparación de Infraestructuras Hidráulicas														

TOTAL GENERAL

31,356,784.19 (3,000,000.00) 41,735,591.91 5,967,320.76 2,382,413.45 8,349,734.21 8,349,734.21 33,385,857.70

Preparado por



Revisado por



Aprobado por

